Kompletny przewodnik wizualny

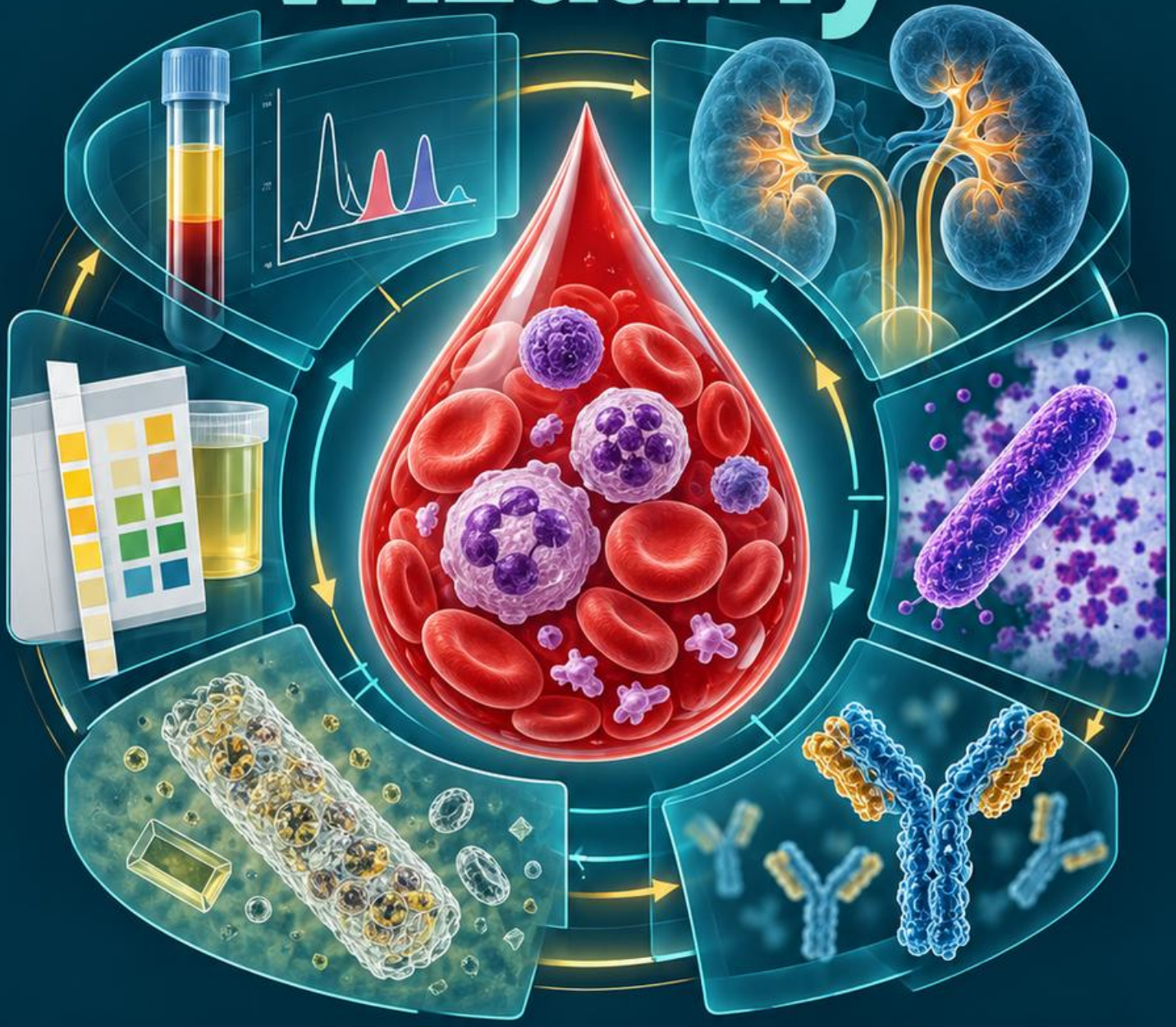

Diagnostyka laboratoryjna jako system

12 rozdziałów • 4 części

Od obserwacji do zintegrowanej weryfikacji

Ostoja

Jak korzystać z przewodnika

Zacznij od pytania: czy wynik jest wiarygodny, jaki tworzy wzorzec i czego jeszcze nie wiadomo?

Czytaj mapę, porównaj przykład, następnie przejdź przez listę kontrolną. Numery w nawiasach prowadzą do źródeł na końcu.



Materiał edukacyjny wspiera ocenę zawodową; nie zastępuje zwalidowanych procedur, lokalnych zakresów referencyjnych ani konsultacji specjalistycznej.

Wszystkie przypadki są fikcyjne. Ilustracje są schematami dydaktycznymi, nie mikrofotografiami. Dane przypadków służą ćwiczeniu korelacji, a nie ustalaniu uniwersalnych progów.

Wsparcie | Ostoja — wsparcie@ostoja.online

Spis treści

Część I • Krew i hemostaza



1. Morfologia jako system — s. 5



2. Niedokrwistości — s. 13



3. Hemostaza — s. 21

Część II • Panele biochemiczne



4. Nerki i elektrolity — s. 29



5. Wątroba i białka — s. 37

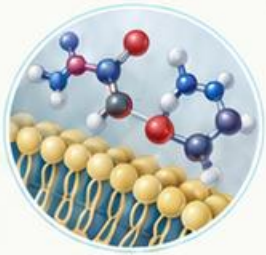

6. Glukoza, lipidy i gazometria — s. 45

Część III • Zakażenie i odpowiedź immunologiczna



7. Od materiału do hodowii — s. 53



8. Identyfikacja i lekowrażliwość — s. 61



9. Immunologia i serologia — s. 69

Część IV • Płyny i integracja

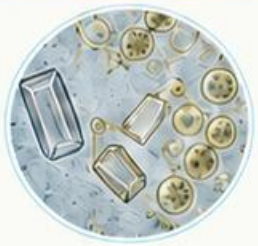

10. Mocz i płyny ustrojowe — s. 77

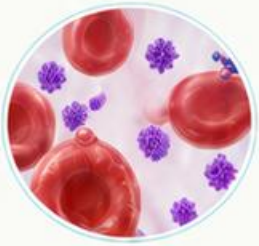

11. Serologia transfuzjologiczna — s. 85



12. Zintegrowana weryfikacja — s. 93

Cztery części, jeden tok oceny

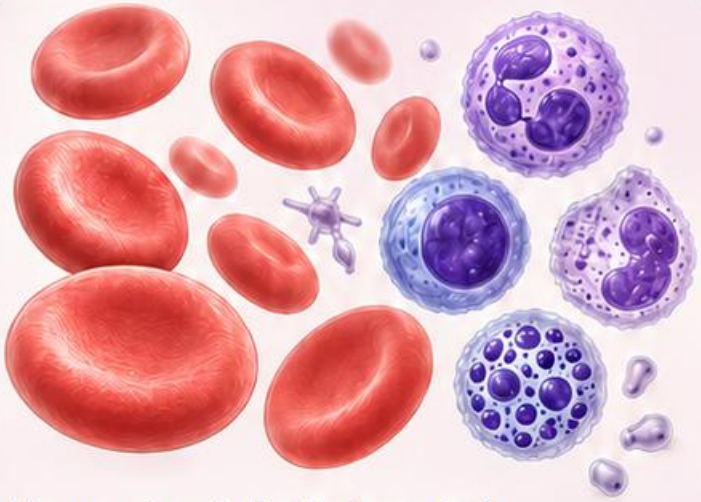

Krew pokazuje liczbę i wygląd komórek. Biochemia opisuje procesy, których nie widać w rozmazie.



Mikrobiologia łączy materiał, drobnoustrój i metodę. Immunologia dodaje czas odpowiedzi oraz swoistość reakcji.



Badanie moczu zestawia skład chemiczny z cząstkami.

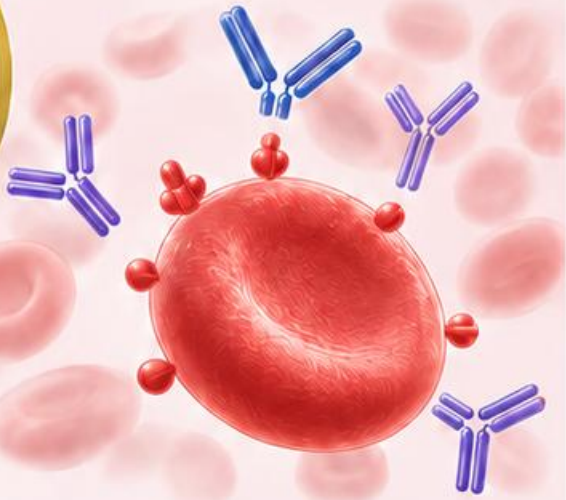

Transfuzjologia wymaga zgodności reakcji z tożsamością próbki.

Łącz dziedziny przez pytania, nie przez przypadkową zgodność strzałek. Ten sam marker może zmieniać się z różnych powodów.



Każdą ścieżkę rozpoczyna jakość materiału, a kończy udokumentowany wniosek: co potwierdzono, co wykluczono i co pozostaje do sprawdzenia.

Źródła: [13]

1. Morfologia jako system

Część I • Krew i hemostaza

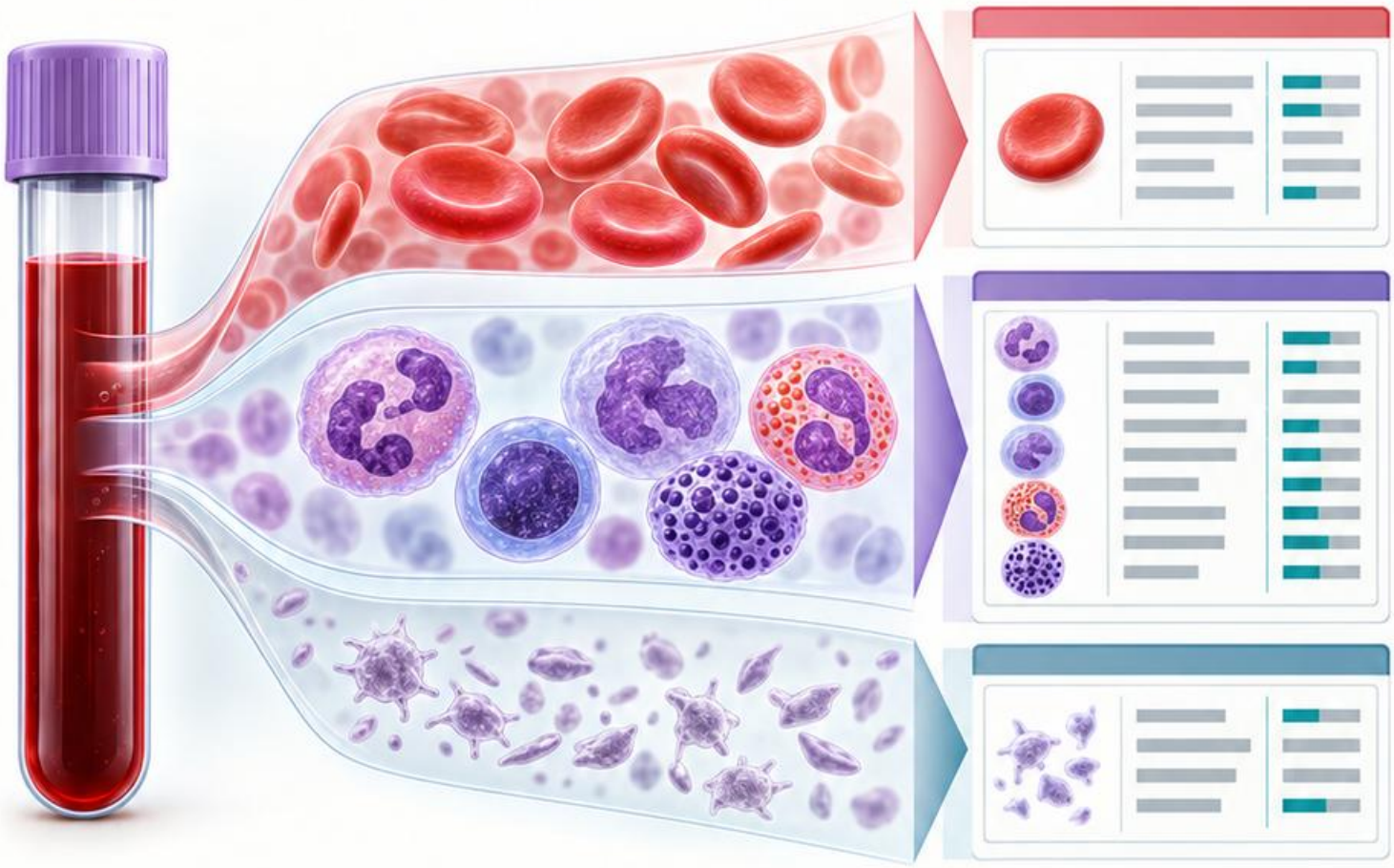

Celem jest powiązanie wyniku liczbowego z populacją komórek, którą opisuje. Hb, MCV i RDW odpowiadają na różne pytania.

Najpierw sprawdź próbkę i flagi analizatora. Następnie oceń, czy zmiana dotyczy jednej linii, czy kilku.

Porównaj wynik z wcześniejszym oznaczeniem oraz rozmazem. Zwróć uwagę na jednostki i upływ czasu między pobraniami.

Po tym rozdziale odróżnisz opis ilościowy, morfologiczny i sygnał wymagający weryfikacji. Nie traktuj flagi jako rozpoznania.

Źródła: [1], [2]

Mapa zależności hemogramu

Hb opisuje stężenie hemoglobiny, a liczba erytrocytów — liczbę komórek w objętości krwi. **Hct** dotyczy ich udziału objętościowego.

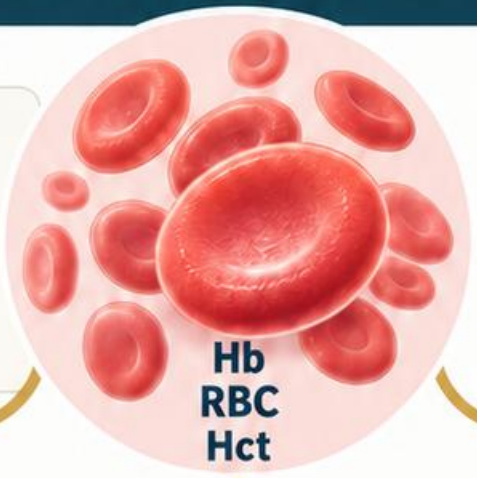

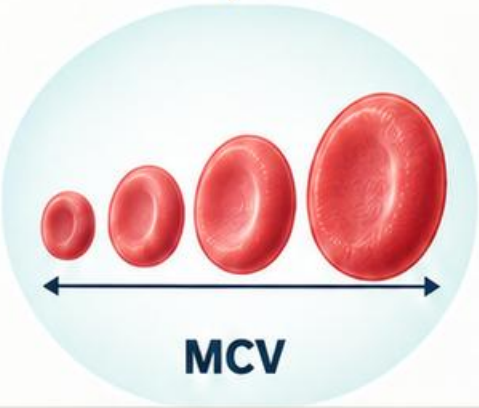

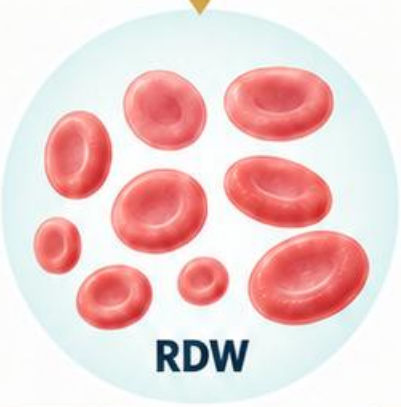

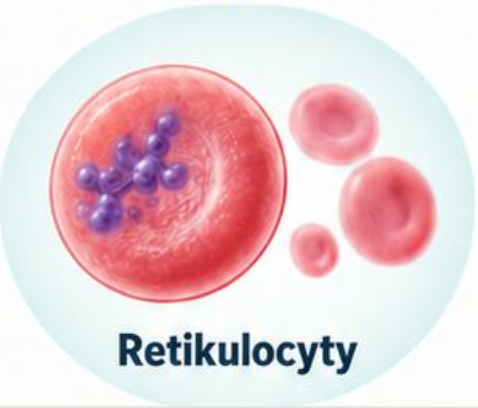

MCV charakteryzuje średnią objętość erytrocytów. RDW informuje o zróżnicowaniu objętości; nie zastępuje rozmazu.

Retikulocyty dodają informację o odpowiedzi erytropoetycznej. Interpretuj ich liczbę w odniesieniu do nasilenia niedokrwistości.



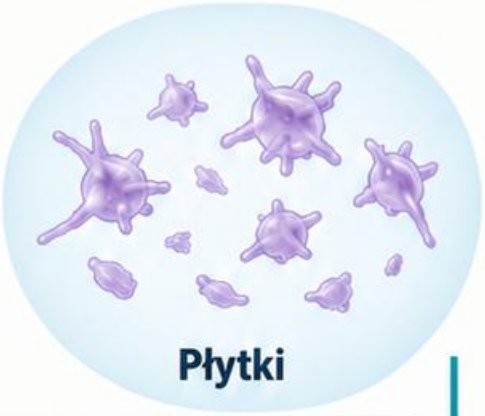

Leukocyty i płytki stanowią równoległe ścieżki oceny. Nieprawidłowości kilku linii poszerzają zakres weryfikacji.

Wniosek powinien połączyć wartości, obraz i jakość pomiaru; żadna pojedyncza strzałka nie rozstrzyga przyczyny.

Źródła: [1], [2]

Liczba, średnia i rozkład

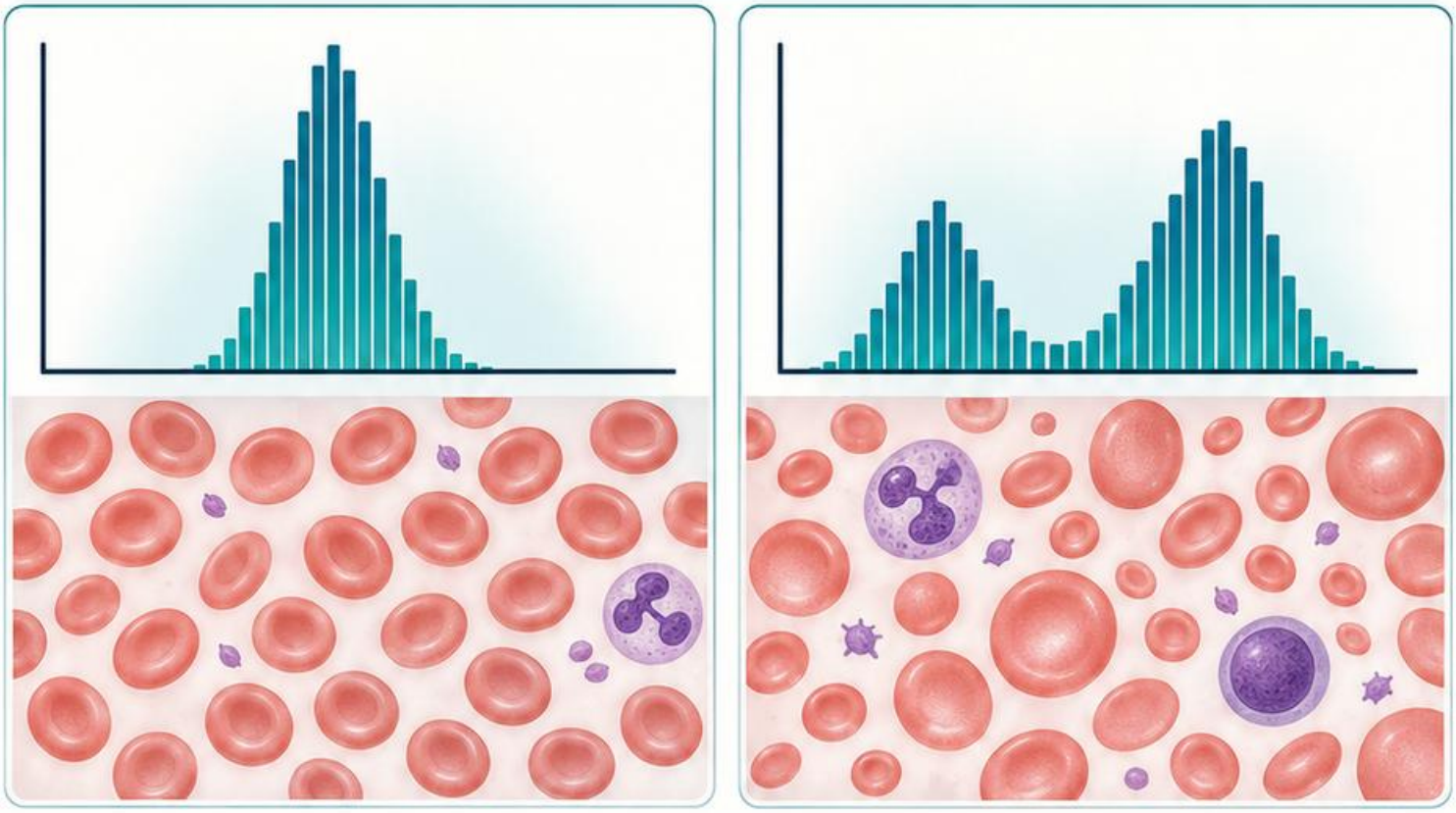

Dwie próbki mogą mieć jednakowe MCV, mimo odmiennego składu populacji erytrocytów. Średnia nie pokazuje całego rozkładu.

Mieszanina małych i dużych komórek może dać wynik w zakresie referencyjnym. RDW i rozmaz pomagają ujawnić tę niejednorodność.

Podwyższone RDW nie wskazuje samodzielnie konkretnej choroby. Zestaw je z Hb, retikulocytami i historią transfuzji.

Sprawdź, czy histogram jest zgodny z obrazem mikroskopowym. Nietypowy rozkład może wymagać przeglądu wyniku według procedury.

Opisuj obserwację: populacja jednorodna lub zróżnicowana; nie zamieniaj statystyki w rozpoznanie.

Źródła: [1], [2]

Wzorzec: zgodność trzech perspektyw

Spójny wynik oznacza, że wskaźniki i obraz komórek wzajemnie się wyjaśniają, a nie że wszystkie wartości mieszczą się w normie.

Przy obniżonym MCV oczekujesz przewagi mniejszych erytrocytów. Gdy obraz temu przeczy, wróć do jakości i historii próbki

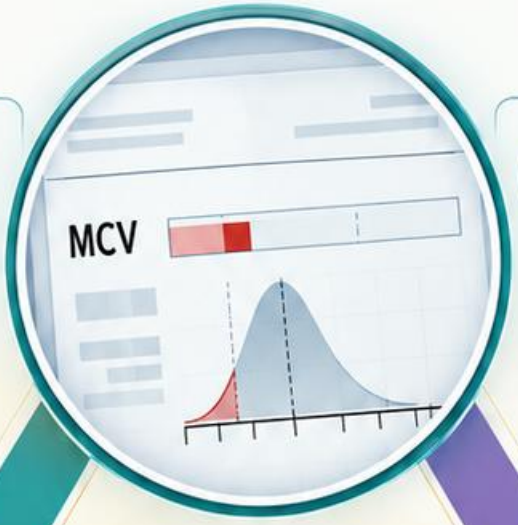

Retikulocytoza może współtworzyć większą średnią objętość komórek. Zmiana MCV nie musi oznaczać jednego mechanizmu.

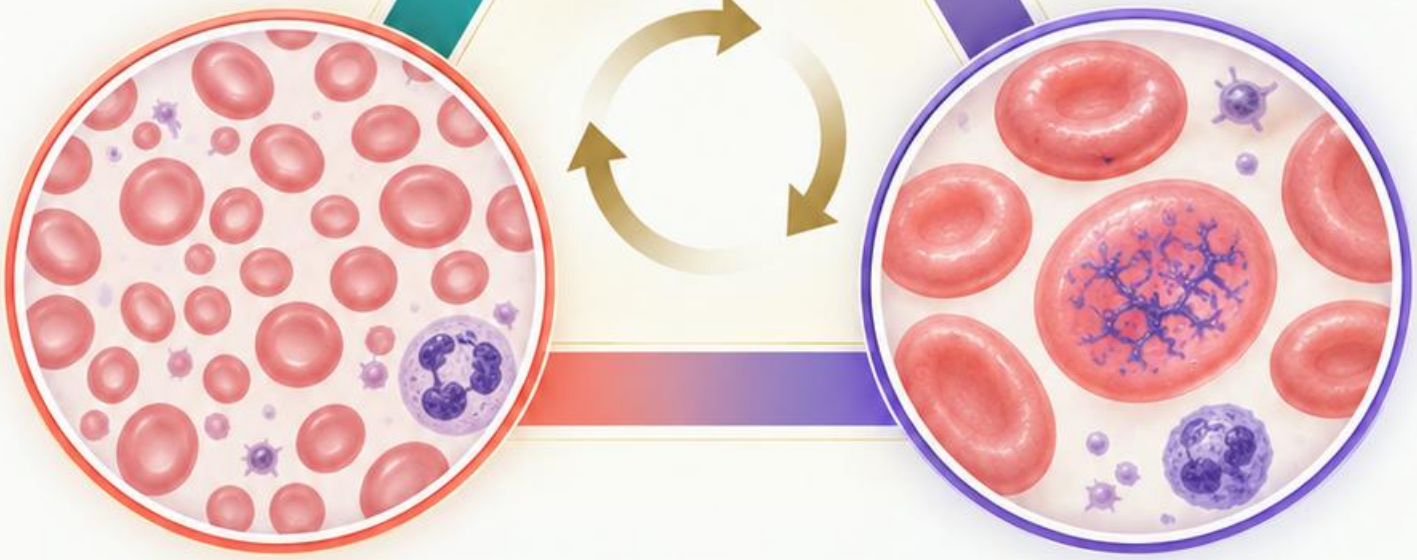

Przed interpretacją sprawdź identyfikację, czas od pobrania i flagi. Odchylenie biologiczne oraz błąd przedanalityczny mogą współistnieć.

Zapisz, które elementy wzorca są zgodne, a które wymagają dodatkowego potwierdzenia.

Źródła: [1], [2]

Zmiana jednej linii a wielu linii

Izolowane odchylenie płytek prowadzi inną ścieżką niż równoczesna zmiana Hb, leukocytów i płytek. Zacznij od zakresu zjawiska.

Izolowane odchylenie płytek

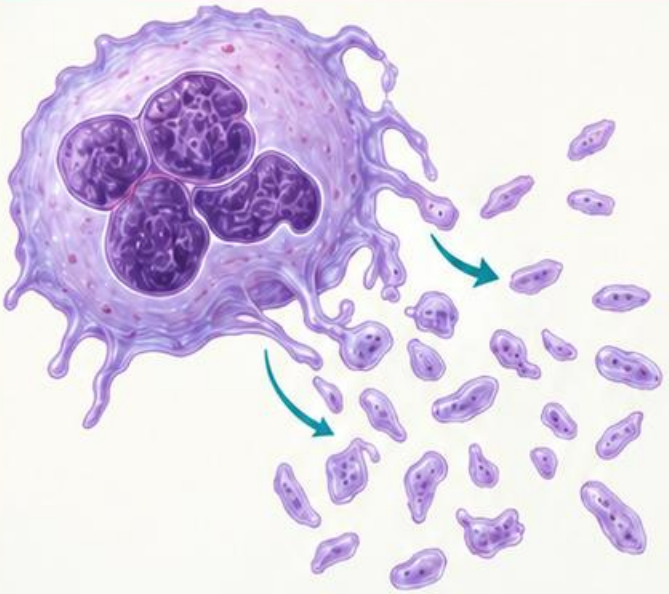

Równoczesna zmiana Hb, leukocytów i płytek

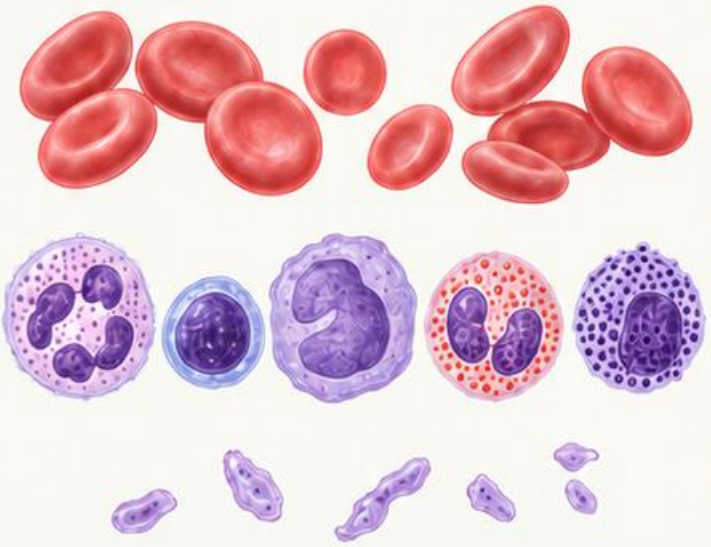

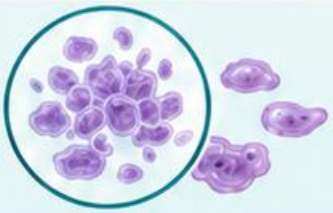

Przy małopłytkowości sprawdź agregaty w rozmazie i informacje o materiale. Sama liczba nie rozstrzyga między zużyciem a artefaktem.

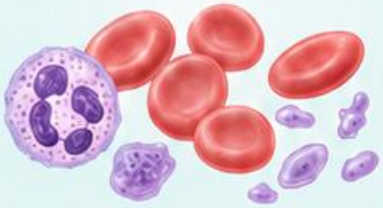

Nieprawidłowości kilku linii wymagają szerszej korelacji, ale nie dowodzą choroby szpiku. Uwzględnij kontekst, wcześniejsze wyniki i leczenie.

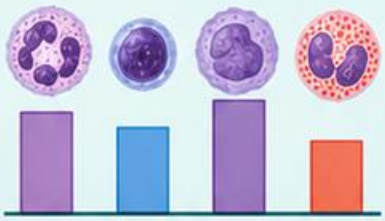

Porównuj wartości bezwzględne frakcji leukocytarnych, nie tylko odsetki. Odsetek może rosnąć wskutek spadku innej populacji.



W podsumowaniu oddziel opis zaobserwowanych zmian od hipotez o ich wspólnej przyczynie.

Źródła: [1]

Pułapka: flaga to sygnał, nie etykieta

Flagi analizatora wskazują wzorce sygnału pomiarowego wymagające uwagi. Nie są równoważne ocenie morfologicznej przez diagnostę.

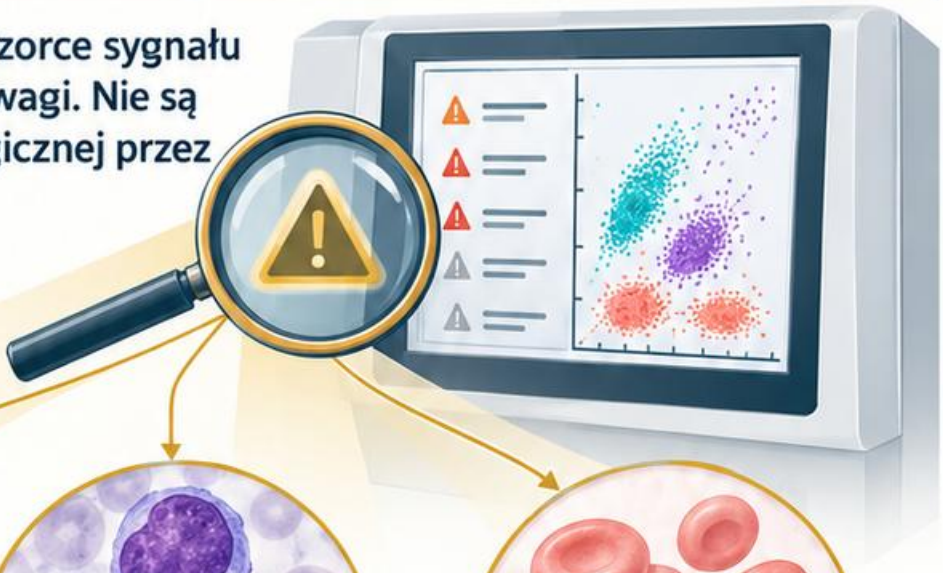



Flaga agregatów płytek skłania do sprawdzenia próbki i rozmazu.

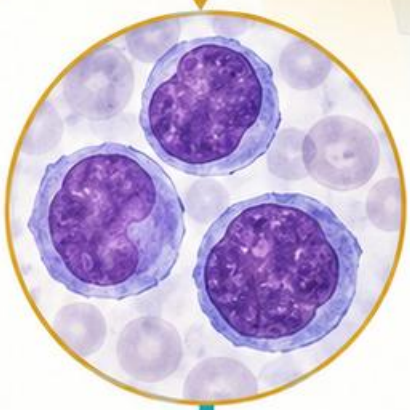

Flaga blastów wymaga weryfikacji zgodnej z lokalną ścieżką.

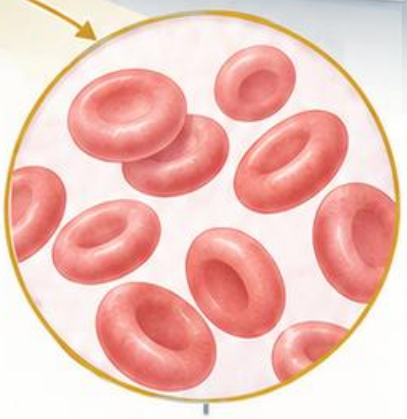



Brak flagi nie gwarantuje braku nieprawidłowości. Znaczenie mają też zmiana względem poprzedniego wyniku oraz kontekst kliniczny.



Reguły przeglądu muszą być zweryfikowane dla aparatu i populacji pacjentów danej pracowni. Cudze progi nie przechodzą automatycznie do procedury.



Dokumentuj przyczynę przeglądu, obserwację oraz wynik zastosowanej weryfikacji.

Źródła: [1]

Przypadek: prawidłowa średnia, niejednorodny obraz

Przypadek fikcyjny

Anna, 58 lat, księgowa z Poznania. Hb: 10,4 g/dl; MCV: 88 fL; RDW: podwyższone według zakresu pracowni.

W rozmazie widoczne są erytrocyty o wyraźnie zróżnicowanej wielkości. W dokumentacji odnotowano niedawną transfuzję.

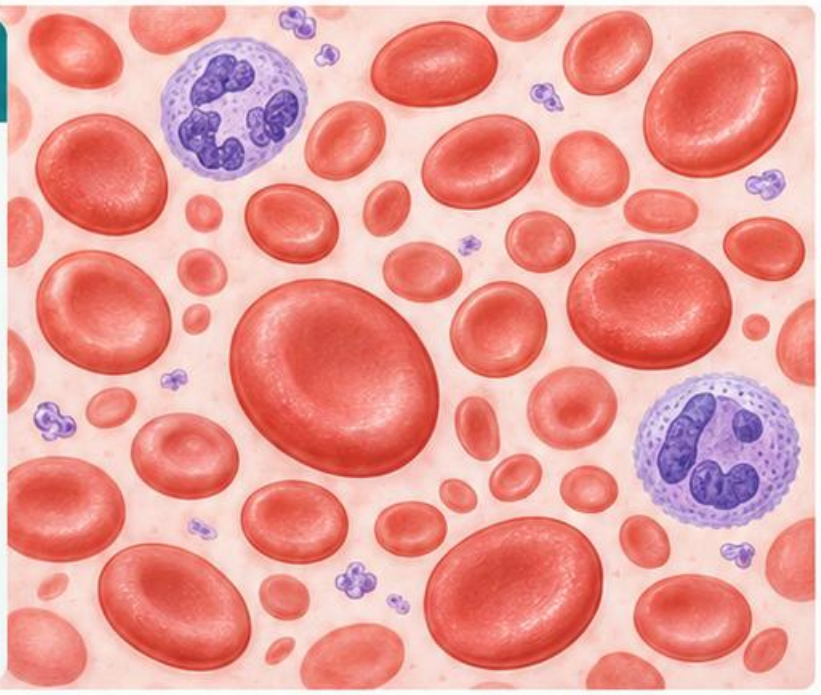

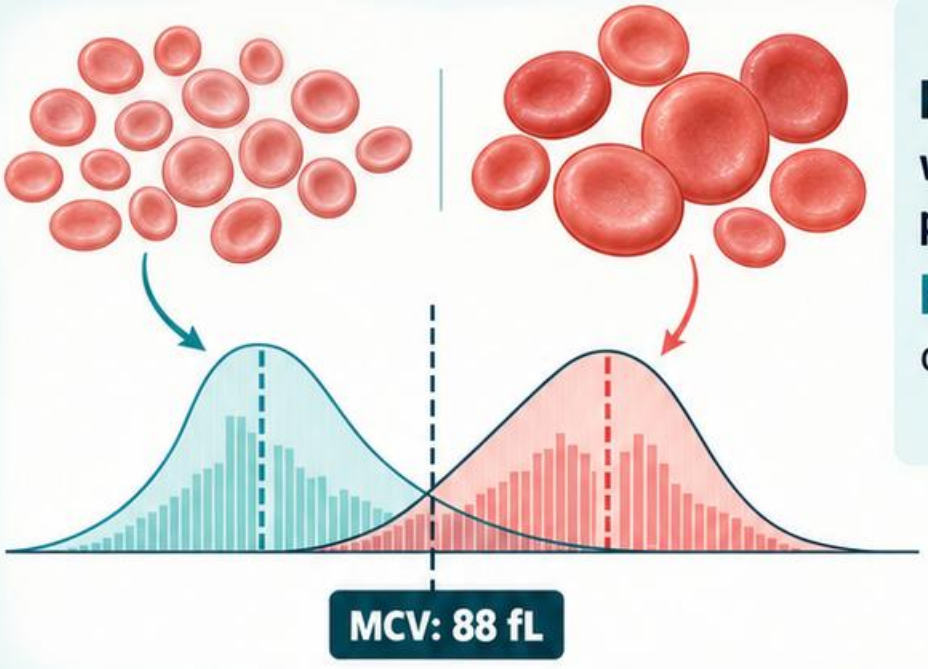

Pytanie: czy MCV w zakresie referencyjnym pozwala zakończyć ocenę?

Nie. Średnia może ukrywać obecność różnych populacji.

Weryfikacja obejmuje historię wyniku, czas transfuzji, retikulocyty i spójność obrazu. Nie wyprowadzaj przyczyny niedokrwistości wyłącznie z RDW.

Najważniejszy wniosek: zgodność średniej z zakresem nie zastępuje oceny rozkładu komórek.

Źródła: [1], [2]

Lista kontrolna: od próbki do opisu

Tożsamość: porównaj identyfikatory i historię wcześniejszych wyników.
Materiał: sprawdź skrzepy, czas oraz warunki przechowywania próbki.



Pomiar: obejrzyj flagi i histogramy. Potwierdź, czy wynik mieści się w zweryfikowanym zakresie pomiarowym.

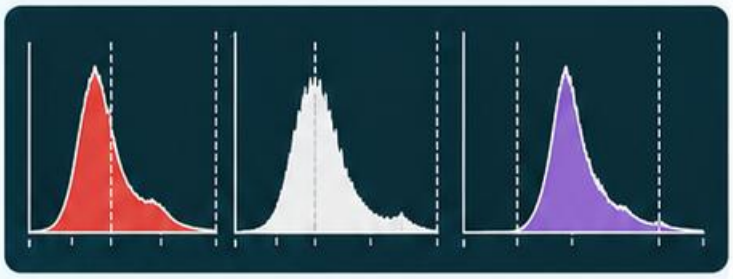

Korelacja: zestaw Hb, MCV, RDW, retikulocyty, leukocyty i płytki. Ustal, ile linii wykazuje odchylenia.



Mikroskopia: wybierz właściwą strefę rozmazu i sprawdź cechy odpowiadające sygnałom analizatora. Zapisz istotne obserwacje.

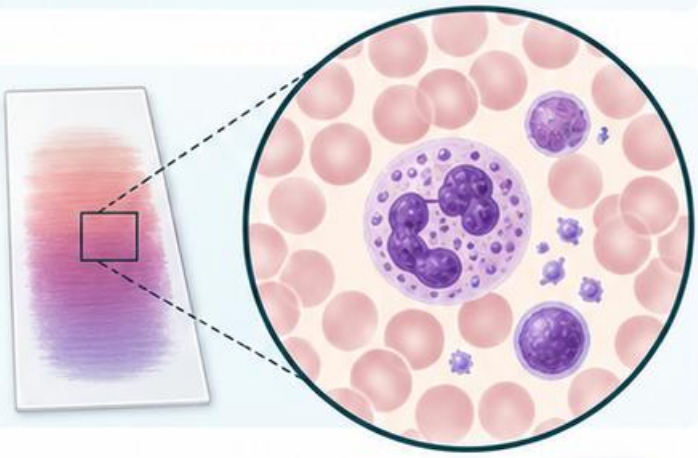

Zakończenie: udokumentuj weryfikację albo przekaż wynik do dalszej oceny. Nie ukrywaj nierozstrzygniętej sprzeczności w ogólnym komentarzu.



Źródła: [1], [13]

2. Niedokrwistości: od obrazu do mechanizmu

Część I • Krew i hemostaza

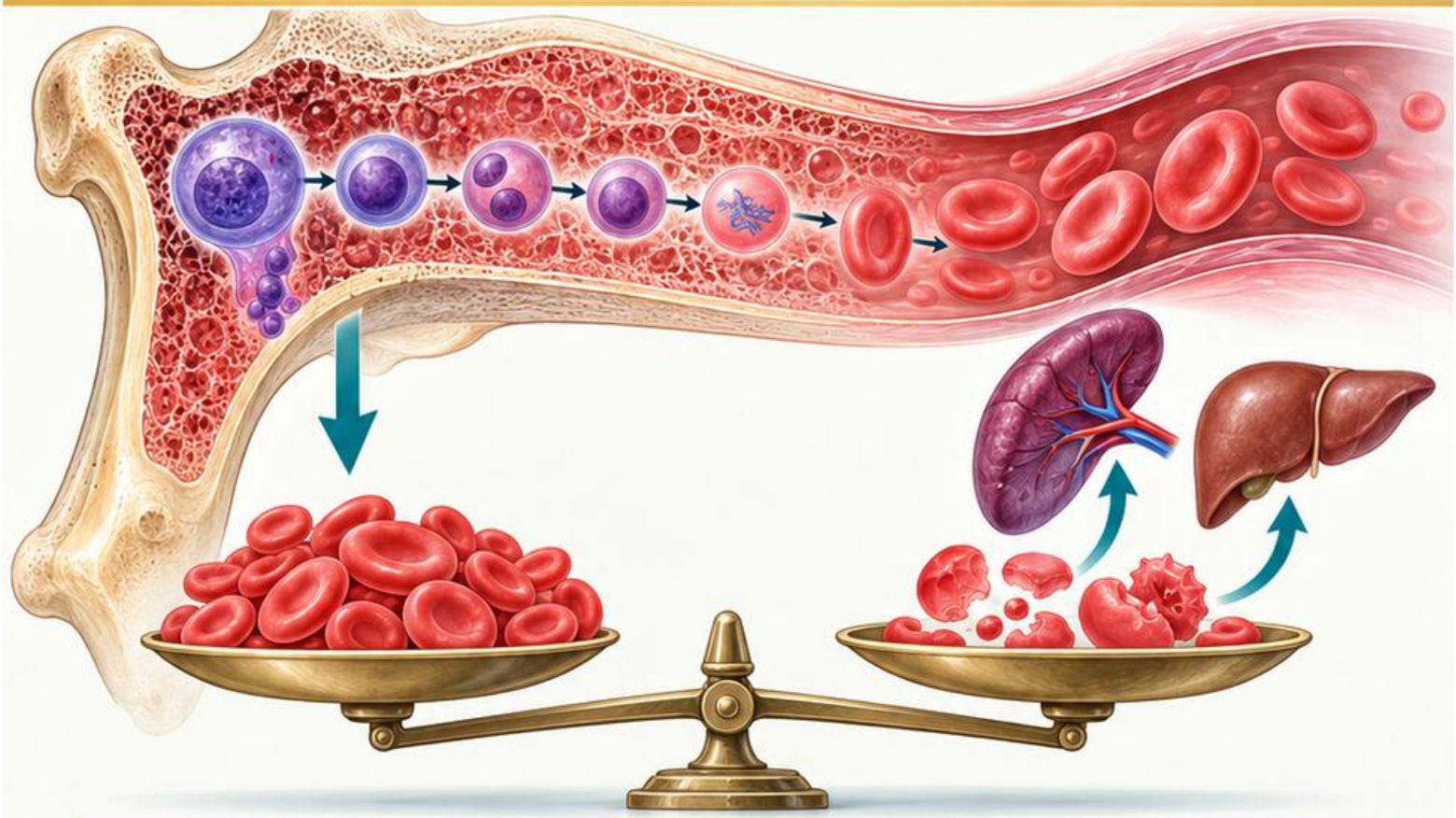

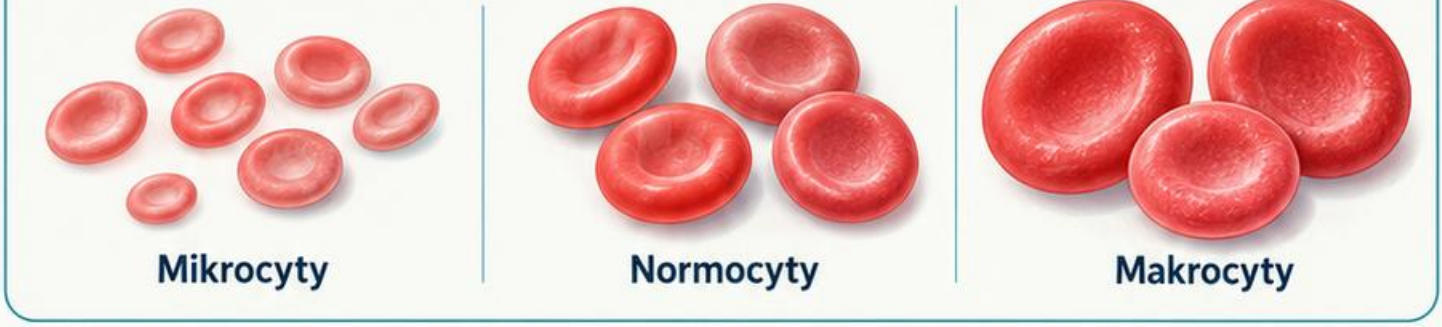

Niedokrwistość opisuje obniżenie stężenia Hb w odpowiednim kontekście referencyjnym. Nie jest samodzielną nazwą przyczyny.

Zbuduj dwie osie oceny: wielkość erytrocytów i odpowiedź retikulocytarna. Następnie dołącz gospodarkę żelazową oraz pozostałe dane.

Podobne MCV może towarzyszyć różnym mechanizmom. Wynik ferrytyny wymaga uwzględnienia zapalenia, a retikulocyty — stopnia niedokrwistości.

Po rozdziale uporządkujesz wzorce mikrocytowe i mieszane oraz rozpoznasz, kiedy prosty podział przestaje wystarczać. Porównuj hipotezy, zamiast wybierać pierwszą pasującą etykietę.

Źródła: [2]

Dwie osie: objętość i odpowiedź szpiku

MCV porządkuje obraz według przeciętnej objętości komórek. Retikulocyty pomagają ocenić, czy odpowiedź produkcyjna odpowiada potrzebie.

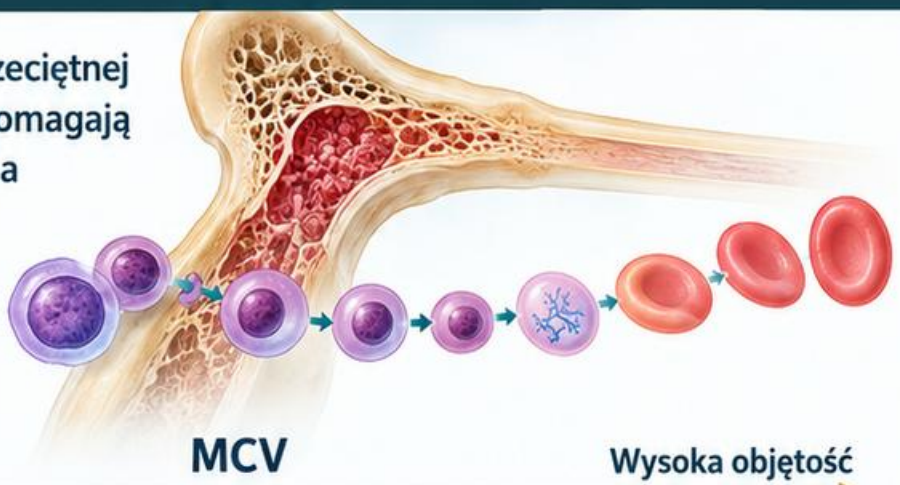

Niska objętość — **MCV** — Wysoka objętość

Odpowiedź szpiku (liczba retikulocytów)

Wysoka

Niska lub nieadekwatnie prawidłowa

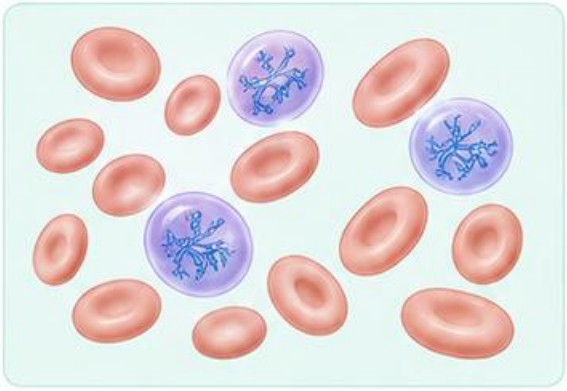

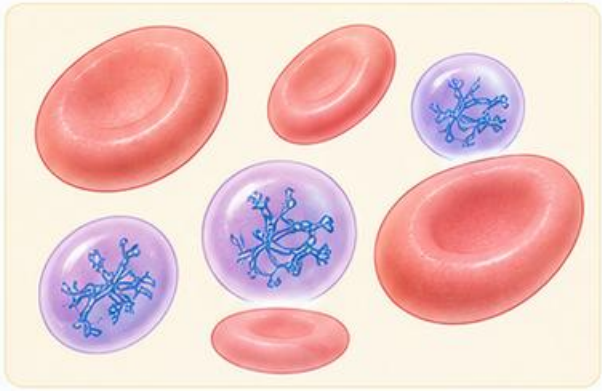

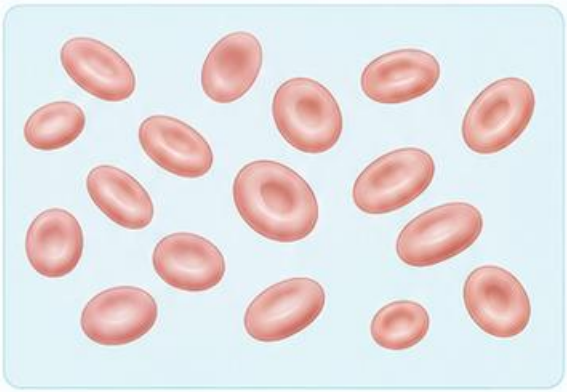





Niska lub nieadekwatnie prawidłowa liczba retikulocytów przy niedokrwistości kieruje uwagę ku ograniczonej erytropoezie. Interpretacja wymaga kontekstu.

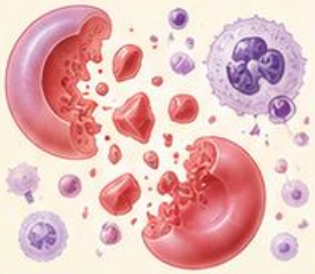

Podwyższona liczba może współistnieć z utratą lub niszczeniem erytrocytów, ale również z odnową po uzupełnieniu niedoboru.

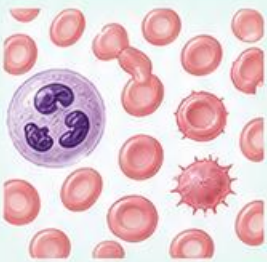

W każdej gałęzi sprawdź rozmaz i historię. Niedawna transfuzja, leczenie i zaburzenia współistniejące mogą zmieniać typowy układ.



Nie traktuj odsetka retikulocytów jako bezpośredniej miary wydajności bez odniesienia do liczby erytrocytów.

Źródła: [2]

Żelazo: zapas, transport i wykorzystanie

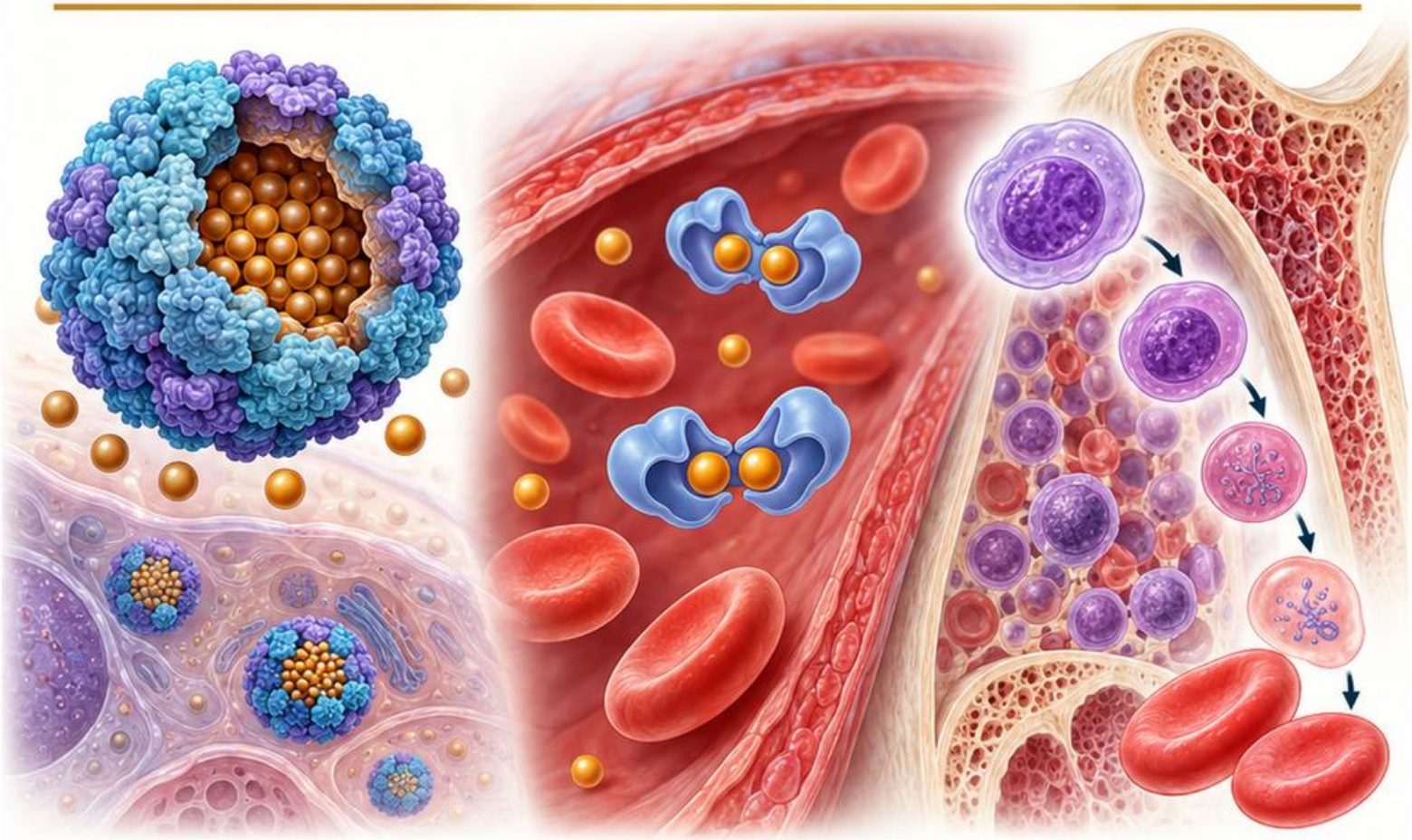



Ferrytyna odzwierciedla zapasy żelaza, lecz jej stężenie może wzrastać podczas zapalenia. Prawidłowy wynik nie zawsze rozstrzyga problem.



Wysycenie transferryny uzupełnia ocenę dostępności żelaza. Porównuj je z ferrytyną, obrazem morfologii oraz informacją o procesie zapalnym.



Samo stężenie żelaza w surowicy zmienia się i nie powinno stanowić jedynego argumentu. Istotne są warunki pobrania.



Parametry hemoglobiny retikulocytów, jeśli dostępne i zweryfikowane, opisują zaopatrzenie młodych komórek w żelazo. Interpretuj je metodą właściwą aparatowi.



Oddziel rzeczywisty niedobór zapasów od ograniczonej dostępności; oba zjawiska mogą się nakładać.

Źródła: [2]

Wzorzec mikrocytowy: wspólna cecha, różne tło

Mikrocytoza oznacza zmniejszoną przeciętną objętość erytrocytów. **Hipochromia** opisuje ich zabarwienie lub odpowiednie wskaźniki; pojęcia nie są wymienne.

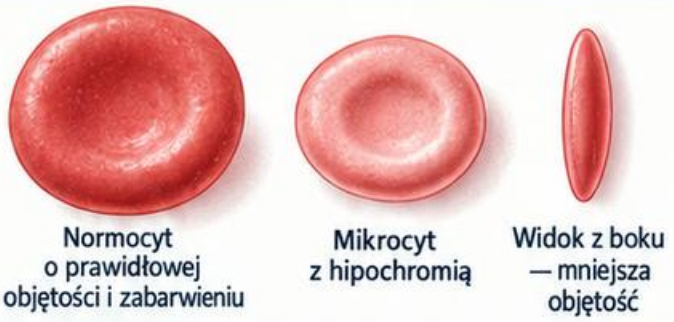

Normocyt o prawidłowej objętości i zabarwieniu | Mikrocyt z hipochromią | Widok z boku — mniejsza objętość

Porównaj Hb, MCV, liczbę erytrocytów i RDW. Dodaj gospodarkę żelazową oraz rozmaz z oceną kształtu komórek.

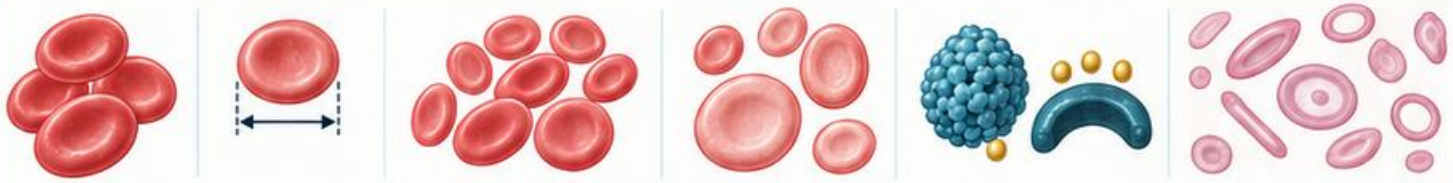

Hb | MCV | liczbę erytrocytów | RDW | gospodarkę żelazową | rozmaz z oceną kształtu komórek

Niedobór żelaza

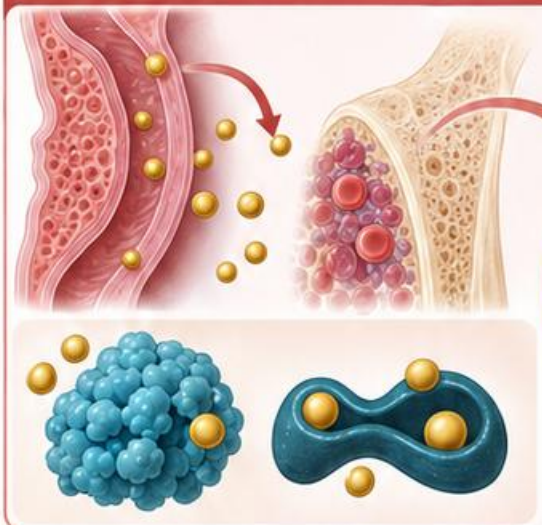

Zaburzenia syntezy globiny

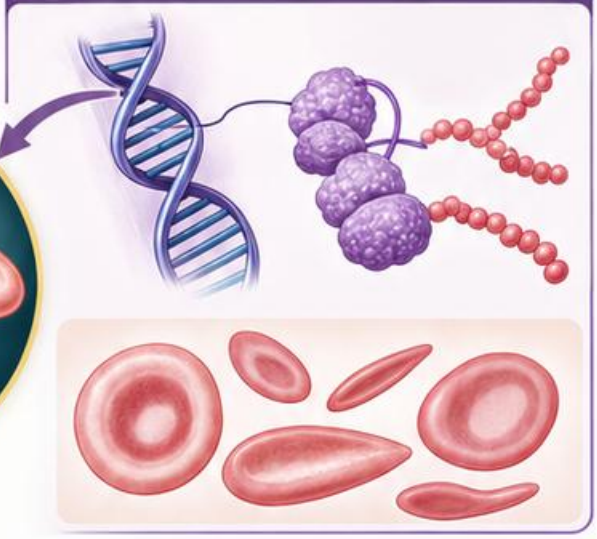

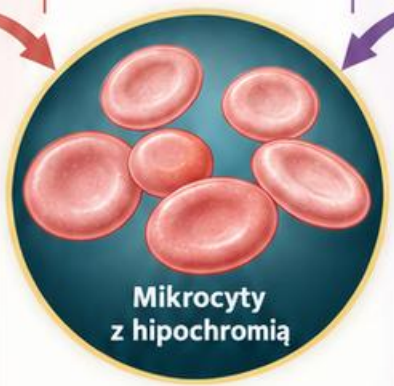

Niedobór żelaza i zaburzenia syntezy globiny mogą dawać podobne obrazy. Żaden prosty iloraz nie zastępuje potwierdzenia etiologii.

Zróżnicowanie wielkości, liczba komórek i badania żelaza mogą ukierunkować dalszą ocenę. Wynik nie musi pasować do czystego podręcznikowego wzorca.

Zapisz, które dane przemawiają za hipotezą, oraz czego brakuje do jej weryfikacji.

Źródła: [2]

Niedobór żelaza a wzorzec mieszany

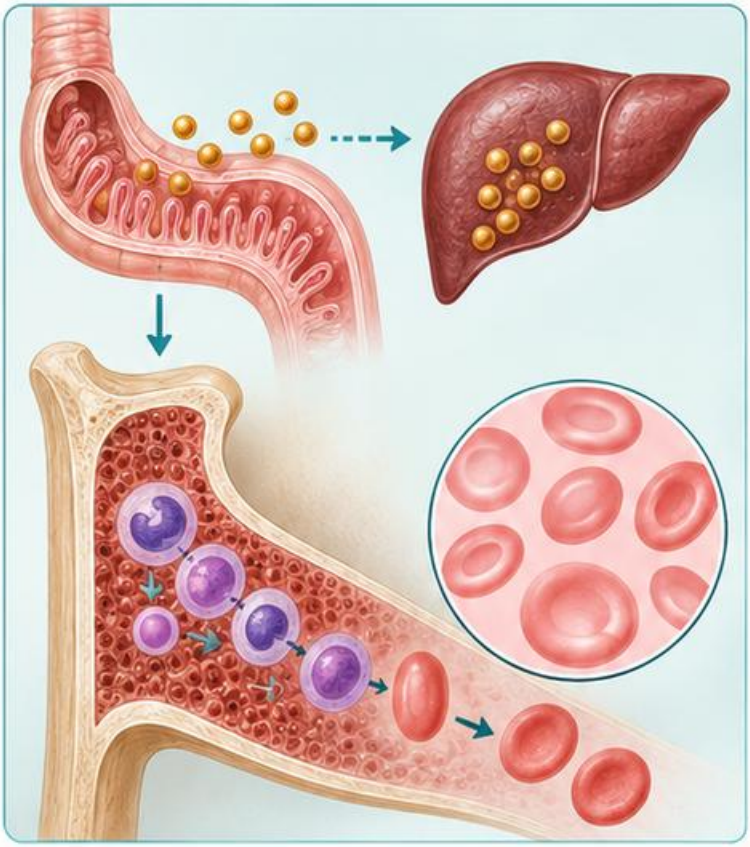

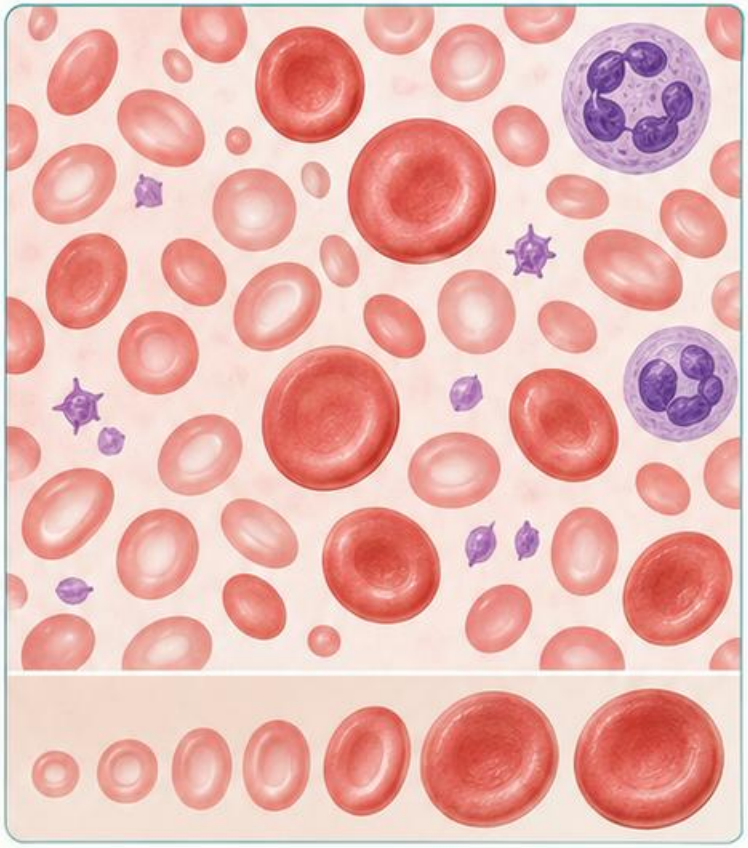

W prostym niedoborze żelaza obraz morfologiczny i badania żelaza zwykle układają się w jedną logiczną ścieżkę.

Gdy współistnieje zapalenie, ferrytyna może nie odzwierciedlać samych zapasów. Wtedy większe znaczenie ma zestaw danych, nie pojedynczy wynik.

Współistnienie populacji o odmiennej wielkości może przesunąć MCV w kierunku wartości pośredniej. Rozmaz i RDW ujawniają różnorodność.

Po transfuzji interpretuj obraz z uwzględnieniem obecności komórek dawcy. Sama zmiana MCV między pobraniami nie dowodzi nowego mechanizmu.

Porównanie ma służyć formułowaniu pytań do dalszej oceny, a nie przypisywaniu pewnej etiologii z tabeli.

Źródła: [2]

Pułapka: procent retikulocytów bez mianownika

Odsetek retikulocytów zależy od liczby wszystkich erytrocytów. Może wyglądać imponująco, mimo że odpowiedź produkcyjna pozostaje niewystarczająca.

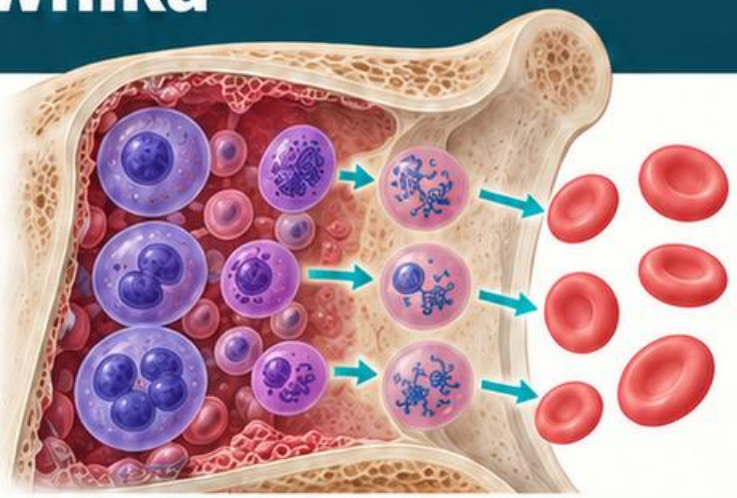

Niska liczba erytrocytów

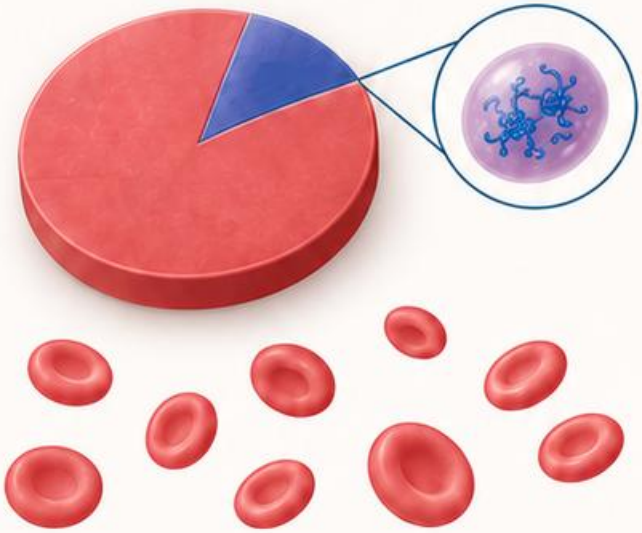

Wysoka liczba erytrocytów

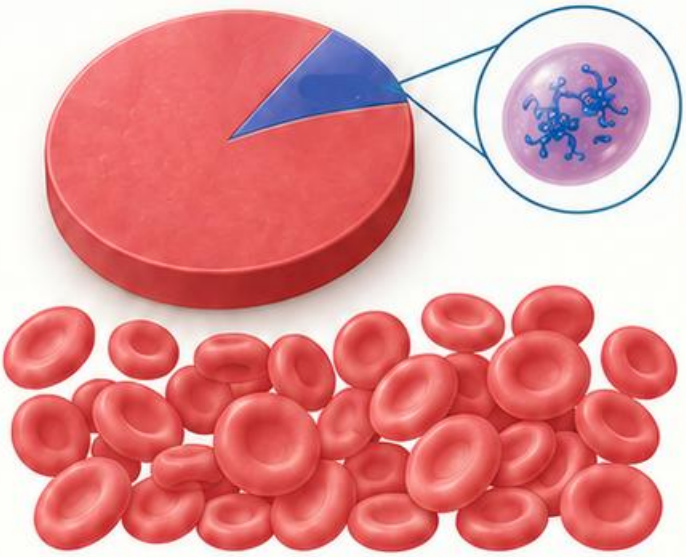

Oceń liczbę bezwzględną i stopień niedokrwistości. Jeśli pracownia stosuje dodatkowe wskaźniki, używaj ich zgodnie ze zweryfikowaną metodą.

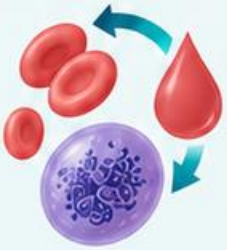

Podwyższona liczba retikulocytów nie wskazuje automatycznie hemolizy. Uwzględnij krwawienie, odnowę po leczeniu i czas od zdarzenia.

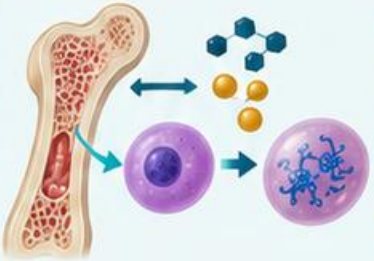

Również brak wyraźnej retikulocytozy nie wyklucza złożonego procesu. Reakcja szpiku zależy od dostępności substratów oraz chorób współistniejących.



W opisie zaznacz, czy dane przedstawiają sam odsetek, czy także liczbę bezwzględną.

Źródła: [2]

Przypadek: mikrocytoza i niespójna ferrytyna

Przypadek fikcyjny

Marek, 46 lat, nauczyciel z Łodzi. Hb: 10,8 g/dl; MCV: 74 fL; RDW: podwyższone. Jednocześnie odnotowano zwiększone CRP.

Ferrytyna mieści się w zakresie pracowni, a wysycenie transferryny jest obniżone. Pytanie: czy prawidłowa ferrytyna zamyka ocenę?

Morfologia krwinek czerwonych

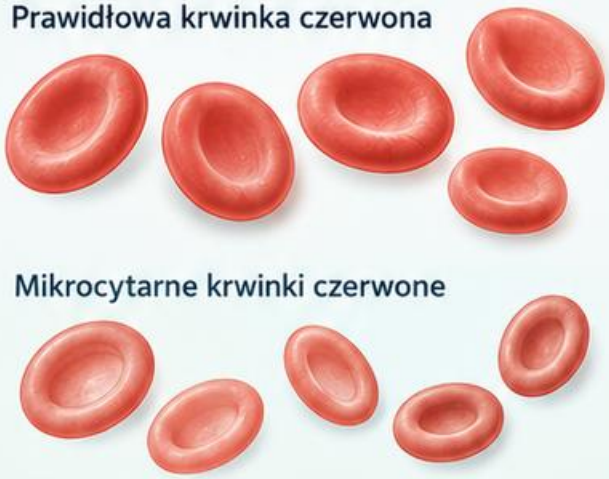

Ferrytyna i wpływ stanu zapalnego

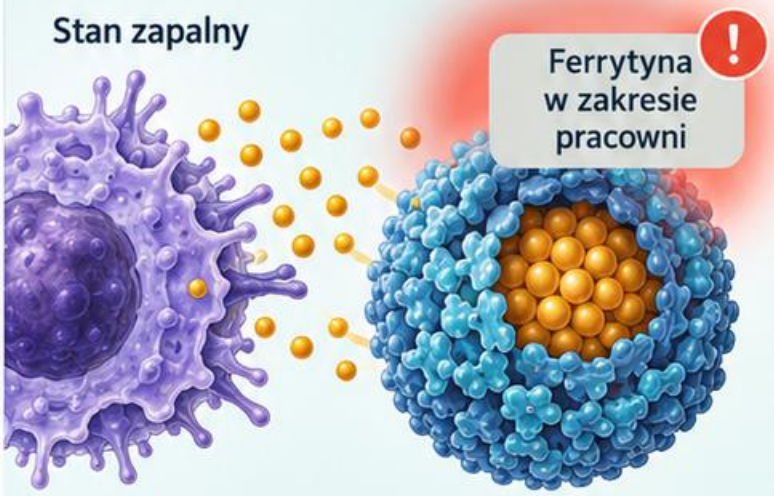

Transport żelaza

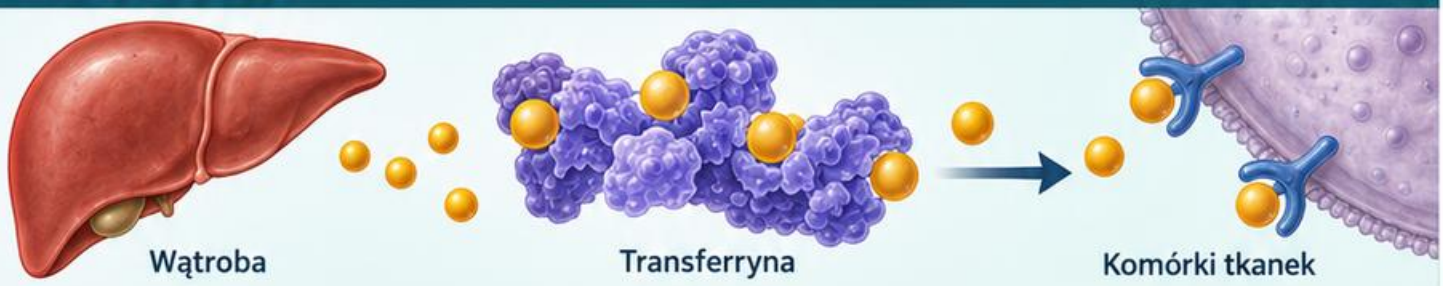

Odpowiedź

Nie. Zapalenie może utrudniać ocenę zapasów wyłącznie na podstawie ferrytyny. Koreluj wyniki z kontekstem i danymi historycznymi.

Wniosek

Wniosek laboratoryjny powinien wskazywać niejednoznaczność zestawu, a nie rozstrzygać między niedoborem a ograniczoną dostępnością żelaza.

Do zapamiętania

Do zapamiętania: sprzeczność między markerami bywa informacją o współistniejących mechanizmach, nie tylko błędem.

Źródła: [2]

Podsumowanie:
zbuduj argument, nie etykietę



Potwierdź obniżenie Hb względem właściwego zakresu.
Uwzględnij wiek, płeć, ciążę oraz okoliczności kliniczne opisane w zleceniu.

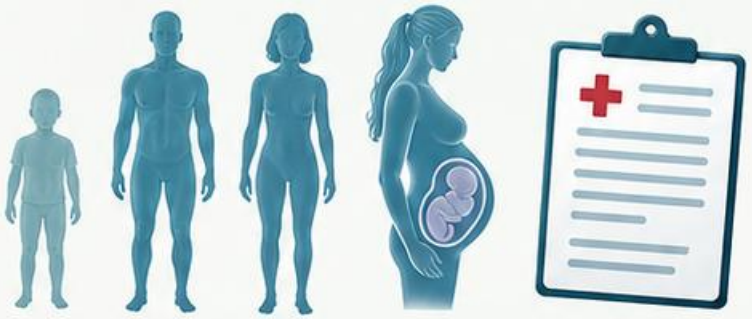

Ustal przeciętną objętość i zróżnicowanie erytrocytów.
Sprawdź rozmaz, zwłaszcza gdy dane liczbowe nie układają się spójnie.

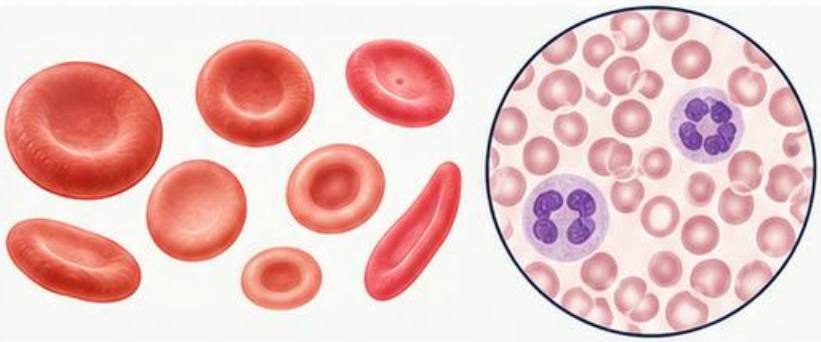

Oceń retikulocyty w odniesieniu do niedokrwistości.
Dopiero potem zestaw ferrytynę, wysycenie transferryny i wskaźniki zapalenia.

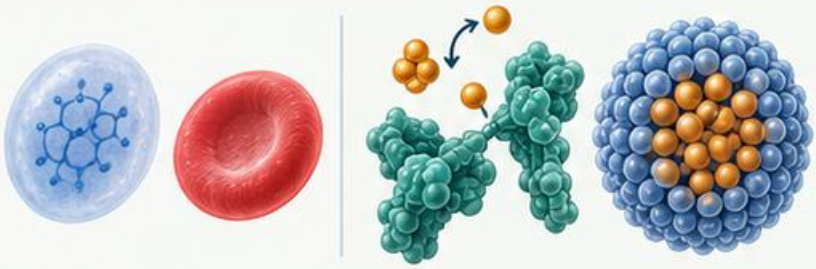

Zaznacz transfuzję i leczenie, które mogły zmienić populację komórek.
Nie stosuj jednego schematu do wszystkich pacjentów.



Poprawny rezultat oceny to uzasadniona ścieżka dalszej weryfikacji,
z wyraźnie nazwanymi ograniczeniami.



Źródła: [2]

3. Hemostaza: wynik jako część układu

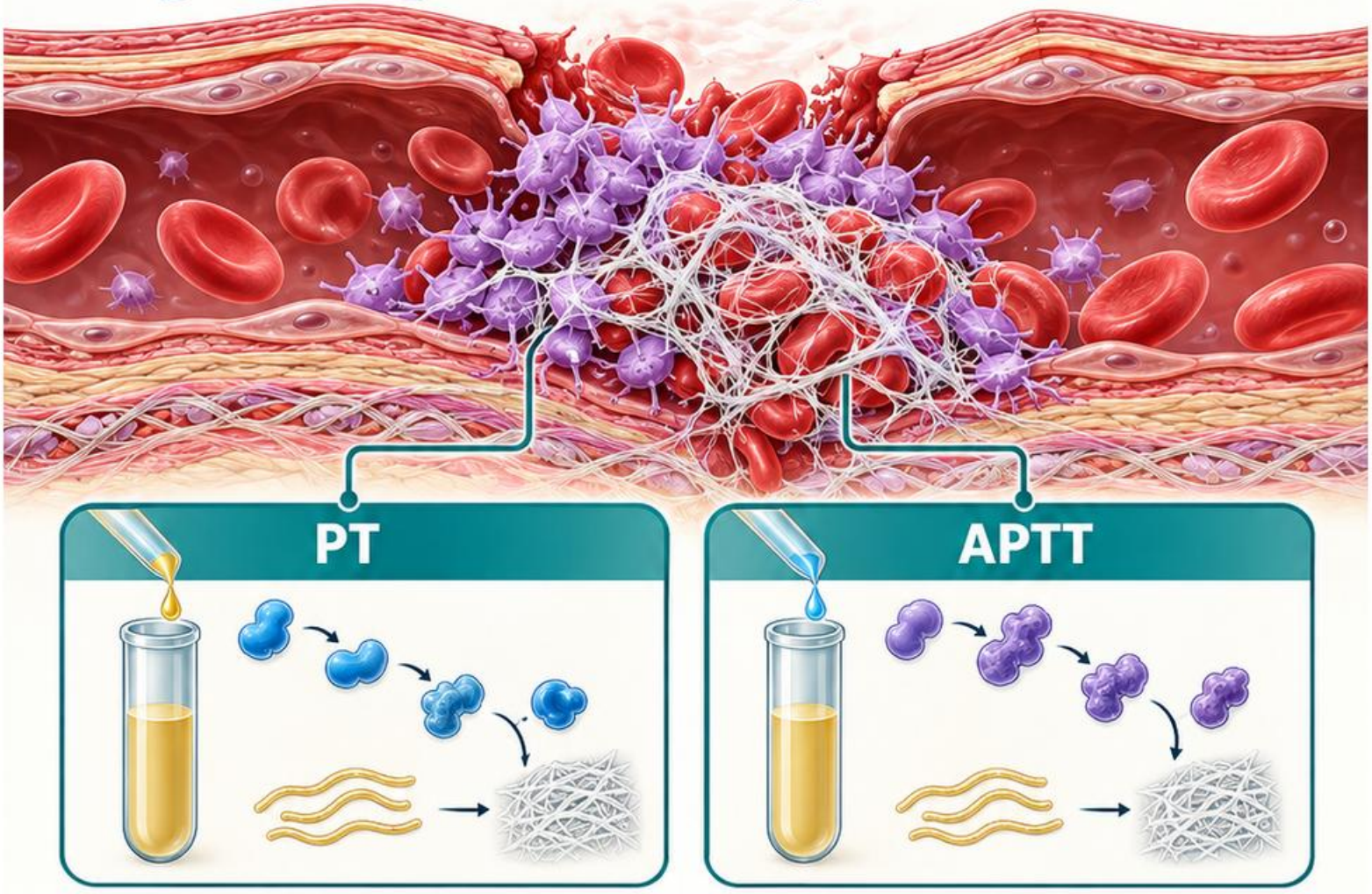

Płytki, czynniki krzepnięcia i fibrynoliza opisują różne elementy hemostazy. Wynik jednego testu nie zastępuje oceny całego układu.

PT i APTT zależą od zastosowanej metody i wrażliwości odczynników. Wynik w zakresie referencyjnym nie wyklucza każdej skazy krwotocznej.

Przed interpretacją sprawdź materiał cytrynianowy, wypełnienie probówki oraz możliwy wpływ leków. Błąd próbki może naśladować zaburzenie biologiczne.

Po rozdziale odróżnisz wzorzec przesiewowy od potwierdzenia oraz wskażesz sytuacje wymagające poszerzenia badań według procedury.

Źródła: [3]

Mapa: próbka, test, mechanizm

Pierwsza gałąź dotyczy materiału: identyfikacji, właściwej probówki, wypełnienia i skrzepów. Wadliwy materiał ogranicza interpretację testu.



Druga obejmuje leki i czas pobrania względem ich podania. Antykoagulanty mogą wpływać na różne testy w różnym stopniu.



Trzecia łączy PT, APTT, fibrynogen i liczbę płytek. Oceń, czy odchylenie jest izolowane, czy dotyczy kilku parametrów.



Odchylenie izolowane

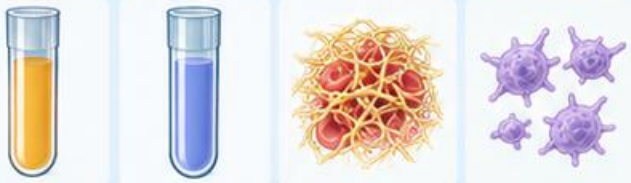

Odchylenie w kilku parametrach

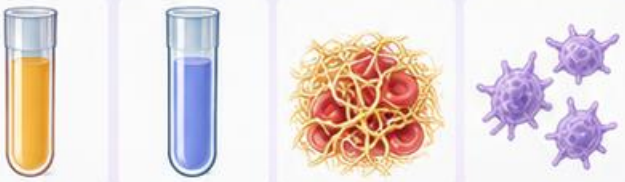

Dalsze badania dobiera się do pytania: niedobór czynnika, inhibitor lub interferencja. Próba mieszania stanowi etap oceny, nie ostateczną diagnozę.



Wszystkie odgałęzienia muszą pozostawać zgodne z wywiadem oraz lokalną procedurą.

Źródła: [3], [13]

Próba mieszania:
co naprawdę porównujesz

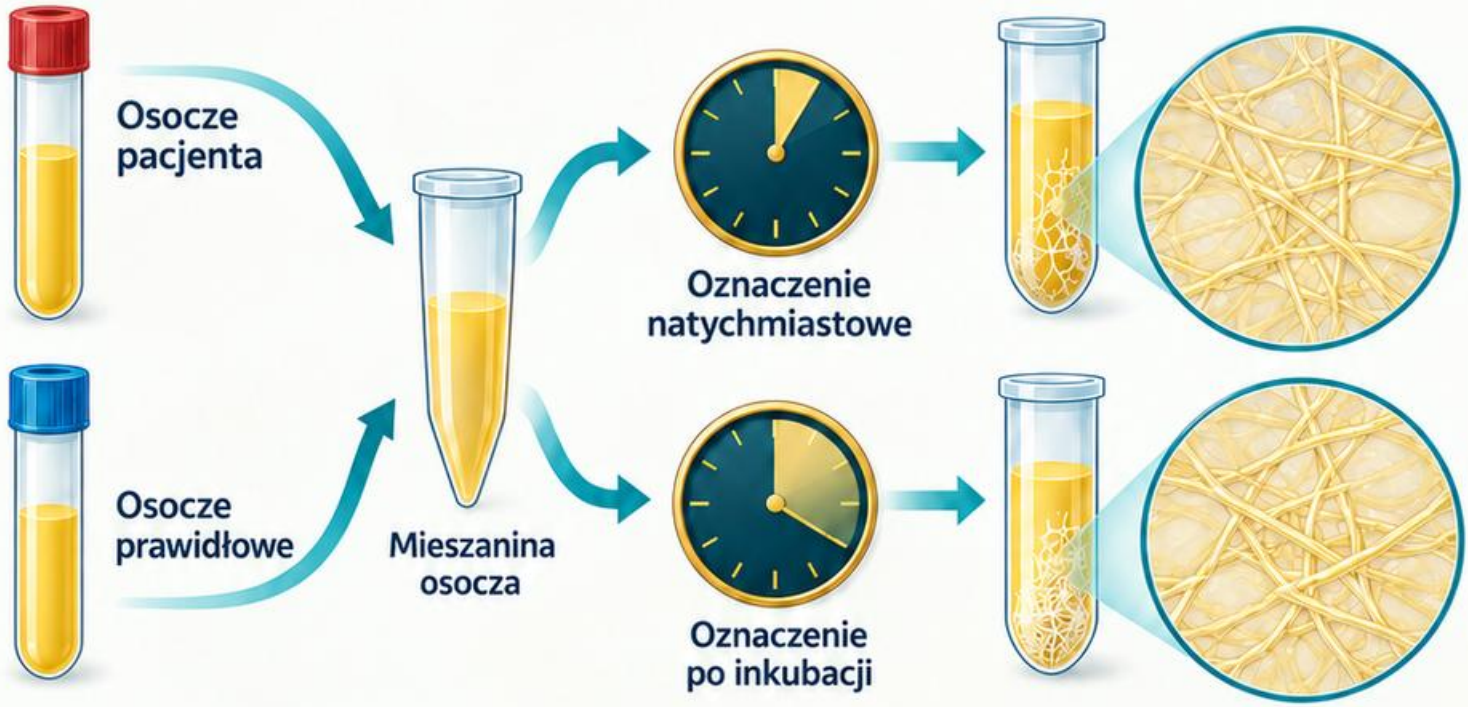

Próba mieszania porównuje zachowanie osocza pacjenta po połączeniu z osoczem prawidłowym. Interpretacja zależy od protokołu i zastosowanego kryterium.

Korekcja wydłużonego czasu może przemawiać za niedoborem czynnika. Brak korekcji może wskazywać inhibitor albo wpływ antykoagulantu.

Znaczenie mają czas inkubacji i właściwości badanego inhibitora. Niektóre zjawiska ujawniają się dopiero w określonych warunkach.

Wyniku nie oceniaj wyłącznie wzrokiem na zasadzie lepiej–gorzej. Potrzebne są zweryfikowane zasady pracowni oraz odpowiednie kontrole.

Kolejny etap powinien wynikać z całego obrazu, a nie z pojedynczego skrócenia czasu po zmieszaniu.

Źródła: [3]

Wzorzec izolowanego wydłużenia APTT

Izolowane wydłużenie APTT nie jest synonimem hemofilii. Możliwe są niedobory różnych czynników, inhibitory i wpływ leków.

Najpierw sprawdź próbkę oraz informacje o antykoagulantach. Następnie oceniaj wynik zgodnie z protokołem dalszej diagnostyki.

Obraz krwawienia ma znaczenie: nie każda przyczyna wydłużenia APTT wiąże się z takim samym ryzykiem klinicznym.

Prawidłowe PT pomaga określić wzorzec, lecz nie identyfikuje etiologii. Próba mieszania może ukierunkować badania czynników i inhibitorów.

Nowy, niewyjaśniony wynik zestawiaj z objawami i historią. Przekazanie informacji odbywa się lokalną ścieżką pilności.

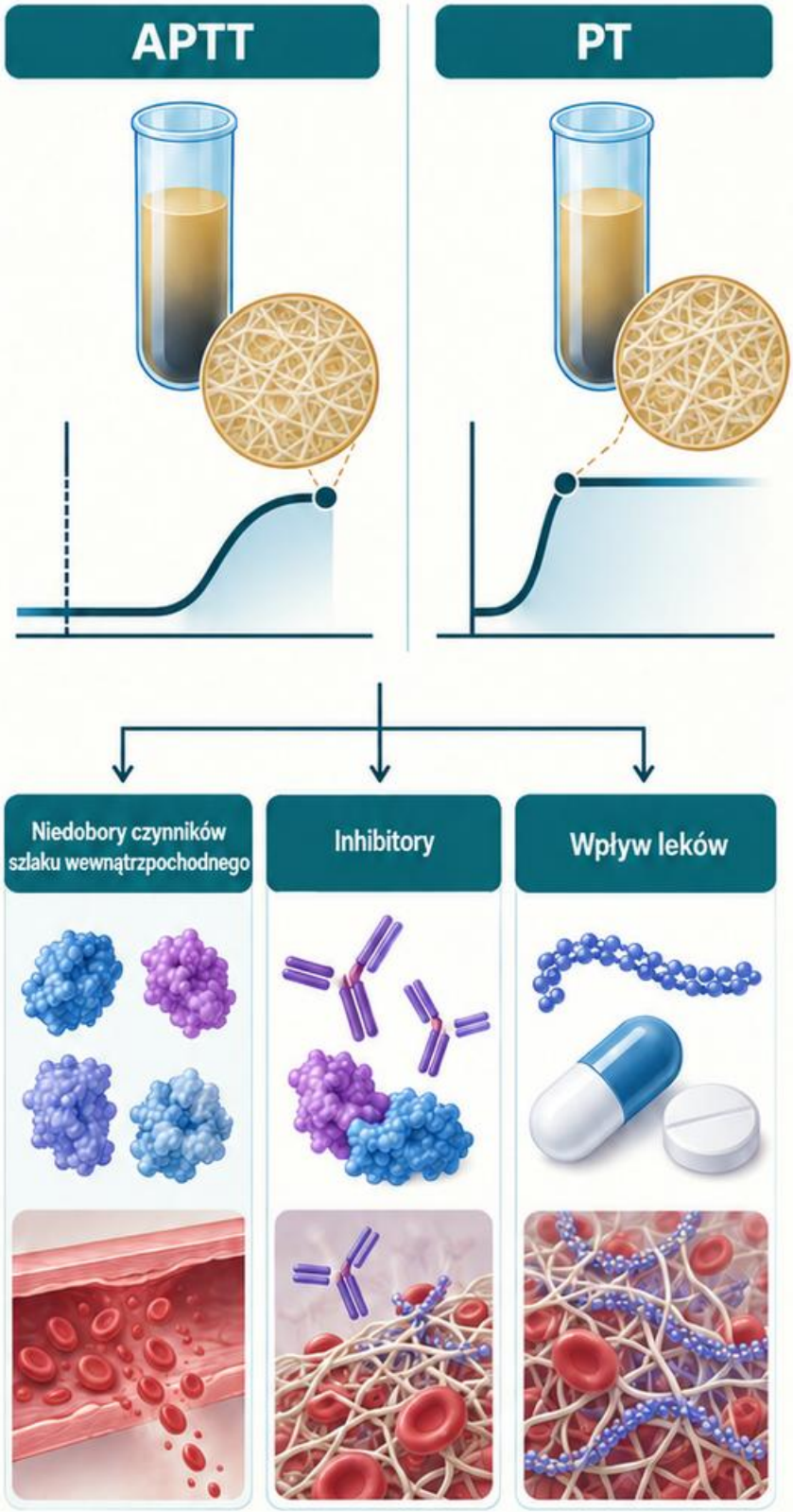

Źródła: [3]

Czasy krzepnięcia a czynność płytek

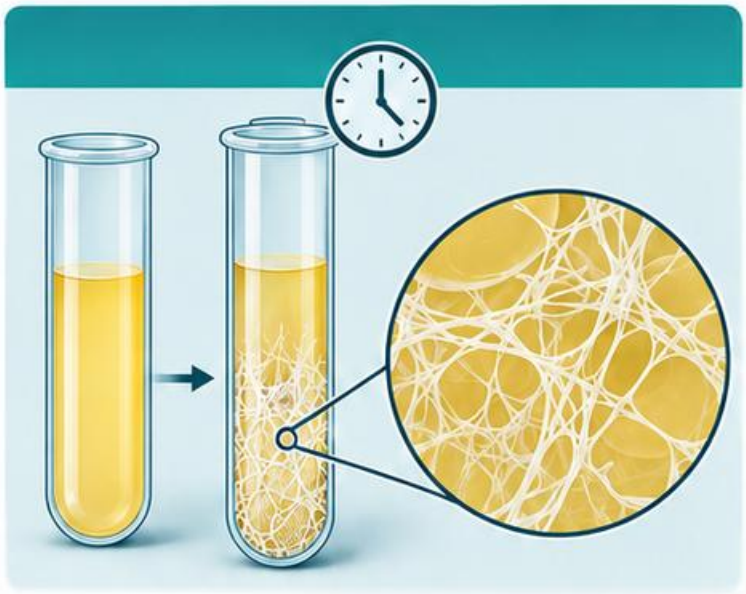

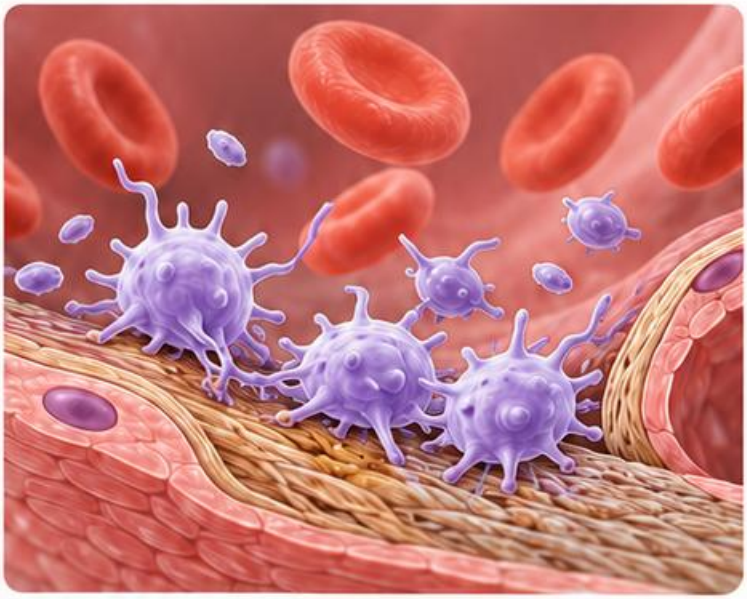

PT i APTT badają określone reakcje osocza. Nie mierzą bezpośrednio całej funkcji płytek ani interakcji z naczyniem.

Prawidłowe czasy nie wykluczają wszystkich zaburzeń hemostazy pierwotnej. Liczba płytek również nie opisuje ich pełnej sprawności.

Porównuj wywiad krwotoczny, liczbę i morfologię płytek oraz wyniki osoczowe. Rozbieżność jest powodem poszerzenia oceny, nie unieważnienia objawów.

Badania specjalistyczne wymagają odpowiedniego materiału i warunków. Ich dobór należy do ustalonej ścieżki diagnostycznej.

Unikaj komentarza hemostaza prawidłowa, jeśli oceniono jedynie dwa testy przesiewowe i liczbę płytek.

Źródła: [3]

Pułapka: niepełne wypełnienie probówki

Badania krzepnięcia wymagają właściwej proporcji krwi do antykoagulantu. Niedopełnienie zmienia tę proporcję i może zniekształcać wynik.

Oceń linię napełnienia, obecność skrzepów i dokumentację pobrania. Nie zakładaj, że przejrzyste osocze oznacza prawidłowy materiał.

Znacznie zmieniony hematokryt może wymagać postępowania określonego w procedurze. Nie wprowadzaj samodzielnych korekt objętości bez zwalidowanych zasad.

Gdy materiał nie spełnia wymagań, udokumentuj niezgodność i zastosowane działanie. Nie dopasowuj interpretacji klinicznej do artefaktu próbki.

Weryfikacja jakości poprzedza badania mechanizmu, ponieważ dodatkowe oznaczenia na wadliwym materiale mogą utrwalić błędny wzorzec.

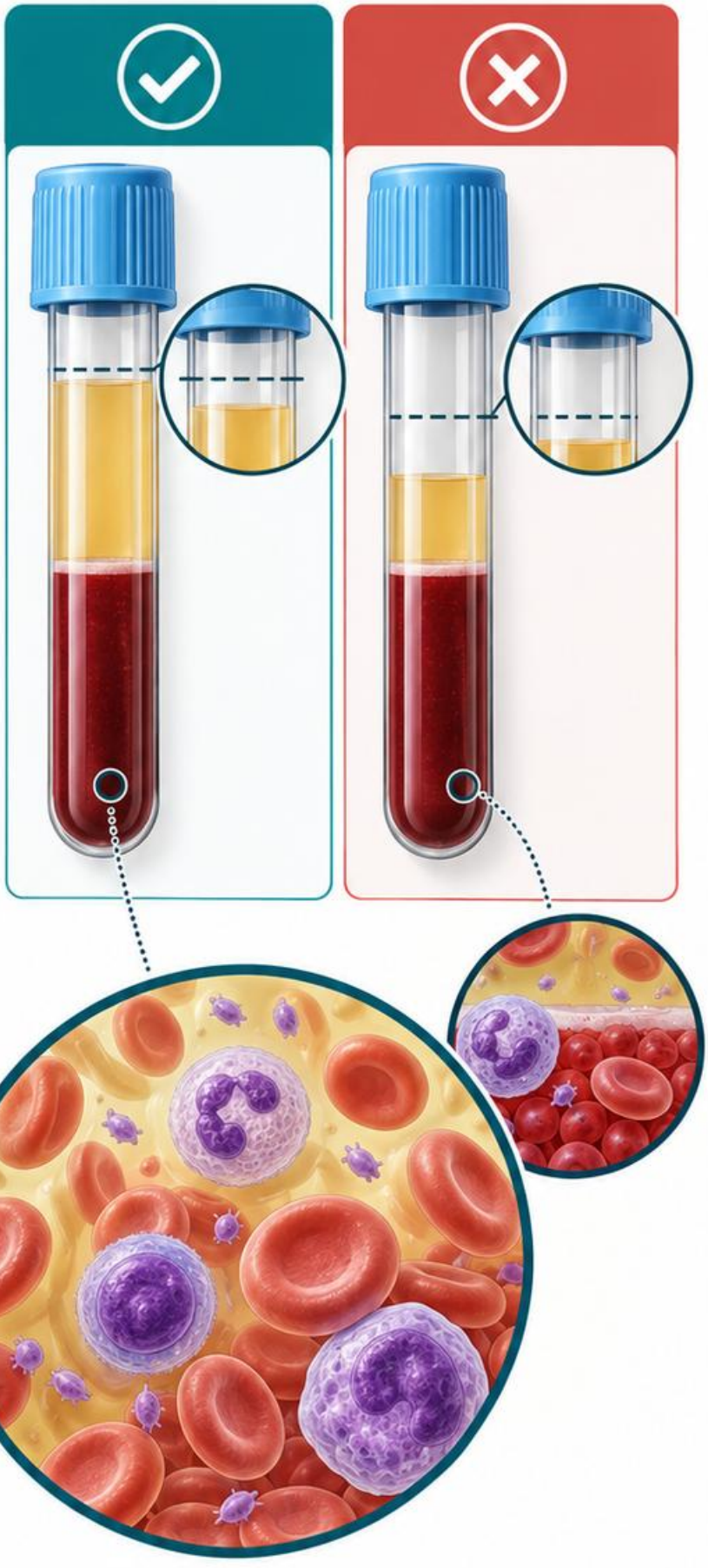

Źródła: [3], [13]

Przypadek: wydłużony APTT po pobraniu z dostępu

Przypadek fikcyjny

Piotr, 62 lata, emerytowany kierowca z Gdańska. W nowej próbce APTT jest wydłużony, a PT pozostaje w zakresie pracowni.

Dokumentacja wskazuje pobranie z dostępu naczyniowego. Poprzednie wyniki były odmienne; brak informacji o wszystkich podanych lekach.

Pytanie: czy od razu wnioskować o niedoborze czynnika?
Nie. Najpierw trzeba wyjaśnić warunki pobrania i możliwe zanieczyszczenie antykoagulantem.

Pracownia dokumentuje niezgodność i realizuje właściwą procedurę weryfikacji. Dopiero wiarygodny wynik pozwala oceniać wzorzec biologiczny.

To ćwiczenie pokazuje, że kolejność pytań chroni przed rozbudowywaniem błędnej hipotezy.



Możliwe zanieczyszczenie antykoagulantem przed badaniem krzepnięcia

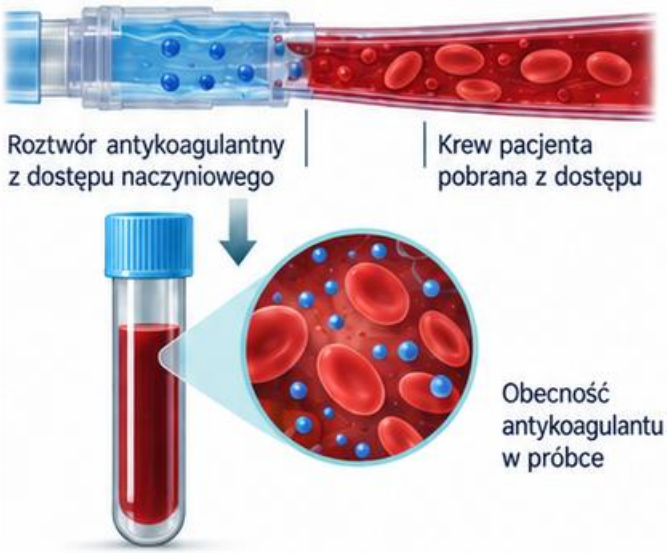

Wpływ zanieczyszczenia antykoagulantem na badania krzepnięcia

APTT – wydłużony

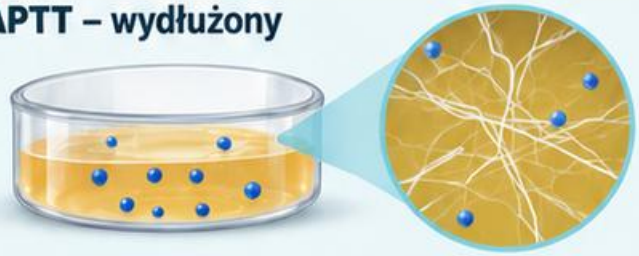

PT – w zakresie pracowni



Źródła: [3], [13]

Lista kontrolna hemostazy

Próbka: właściwa probówka, napełnienie, brak skrzepu, odpowiednie przetworzenie.
Historia: leki przeciwkrzepliwe, czas podania, wcześniejsze wyniki i objawy.



Wzorzec: PT izolowany, APTT izolowany albo zmiany obu testów. Dołącz fibrynogen i płytki, jeśli są dostępne.

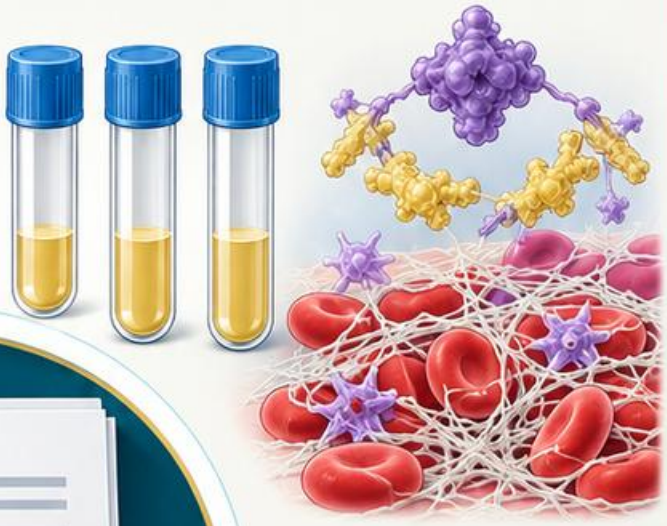



Metoda: sprawdź wrażliwość odczynników, kontrole i zweryfikowany zakres.
Nie przenoś automatycznie interpretacji między systemami.



Dalsza ocena: użyj właściwego protokołu prób mieszania i badań szczegółowych. Oddziel etap przesiewowy od potwierdzenia.

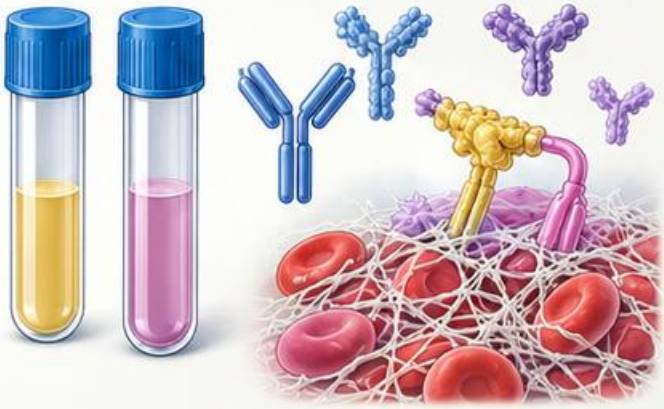

Dokumentacja: zapisz ustalenia oraz sposób przekazania wyniku.
Pilność wynika z całego kontekstu i zasad pracowni.



Źródła: [3], [13]

4. Nerki i elektrolity: filtracja w kontekście

Część II • Panele biochemiczne

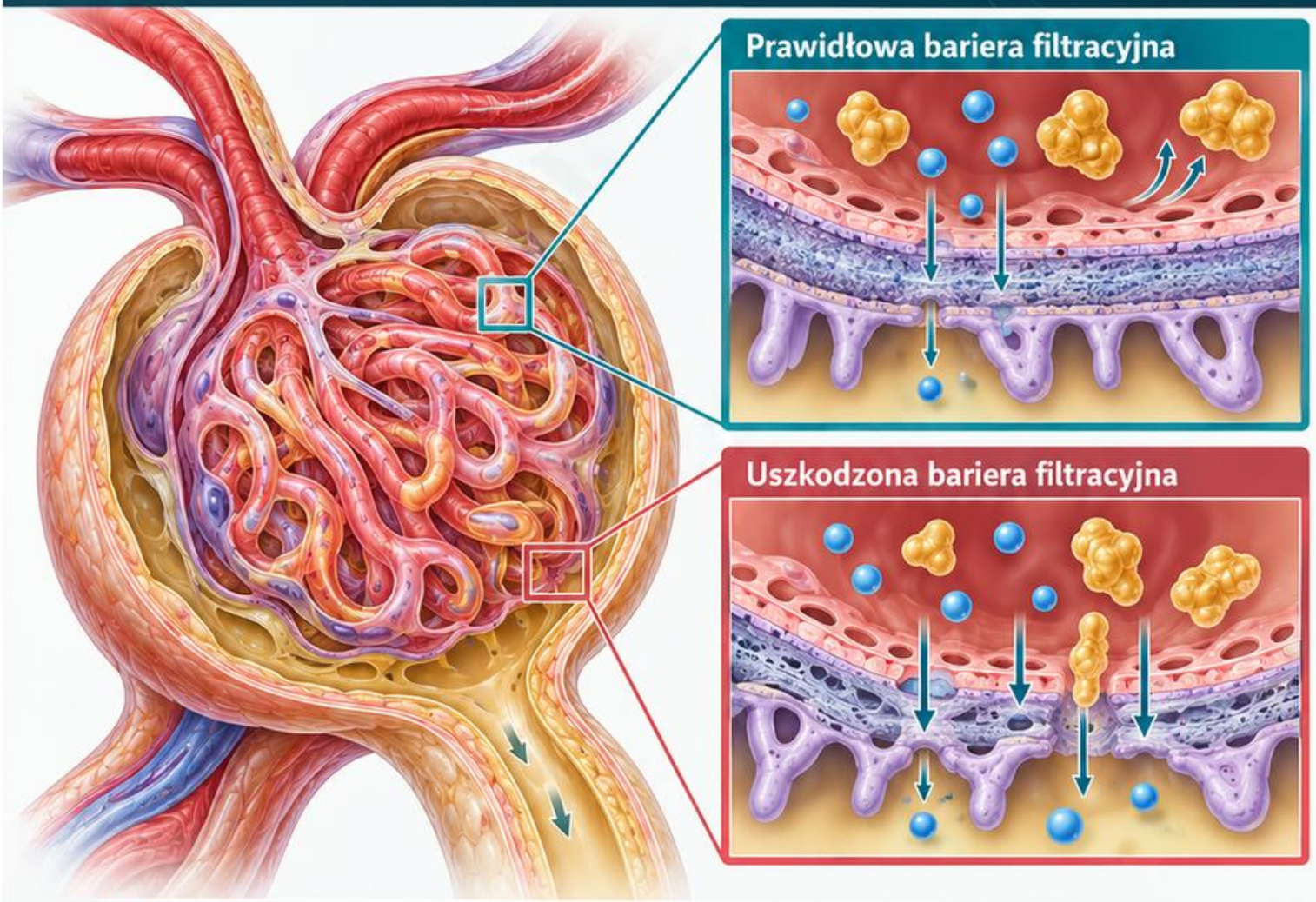

Kreatynina, eGFR i albuminuria opisują różne aspekty oceny nerek. Nie zastępują się wzajemnie i wymagają zestawienia w czasie.

Kreatynina zależy nie tylko od filtracji. Znaczenie mają masa mięśniowa, dieta, leki i dynamika stanu pacjenta.

ACR odnosi stężenie albuminy do kreatyniny w moczu. Ułatwia porównanie, ale nie usuwa wszystkich źródeł zmienności próbki.

Po rozdziale połączysz ocenę filtracji i uszkodzenia z elektrolitami oraz jakością materiału. Odróżnisz pojedyncze odchylenie od udokumentowanej przewlekłości.

Źródła: [4]

Mapa: eGFR i ACR to dwie osie

eGFR jest oszacowaniem filtracji opartym na markerach i określonym równaniu. W raporcie zwróć uwagę na zastosowaną metodę.

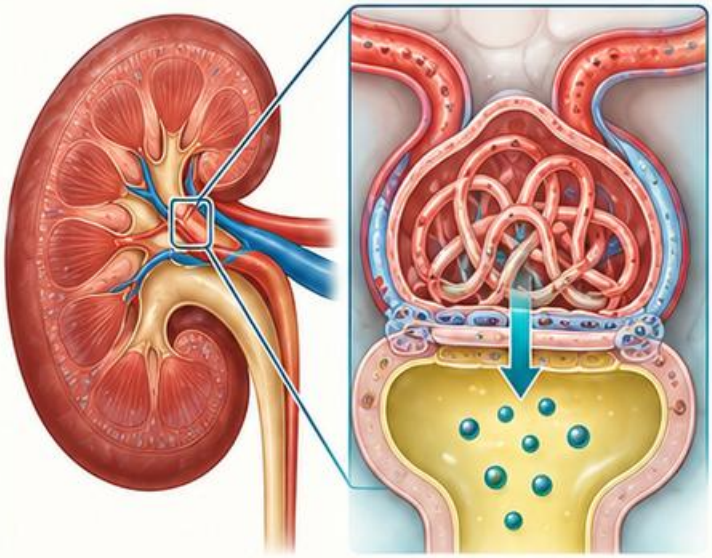

ACR opisuje wydalanie albuminy względem kreatyniny w pojedynczej próbce moczu. Wzrost może pojawić się mimo zachowanego eGFR.

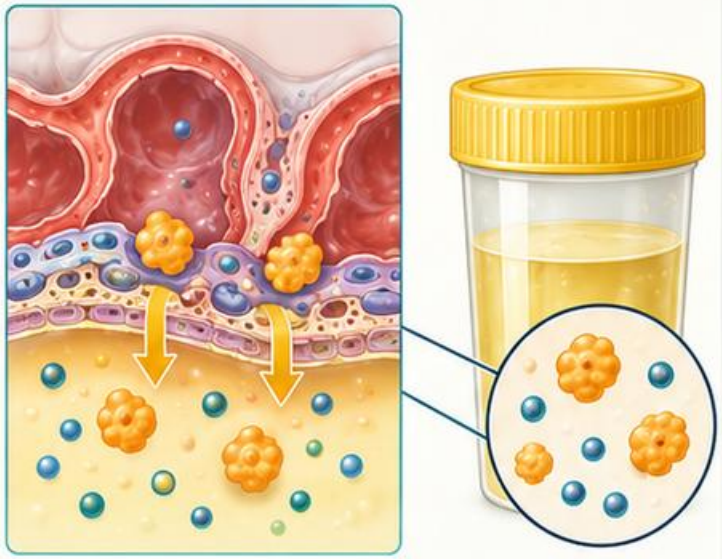

Zestaw wyniki z czasem: przewlekłość wymaga potwierdzenia, a nie założenia na podstawie jednego oznaczenia.



W ostrych zmianach stężenia kreatyniny równania eGFR mogą nie odzwierciedlać aktualnej filtracji tak jak w stanie stabilnym.

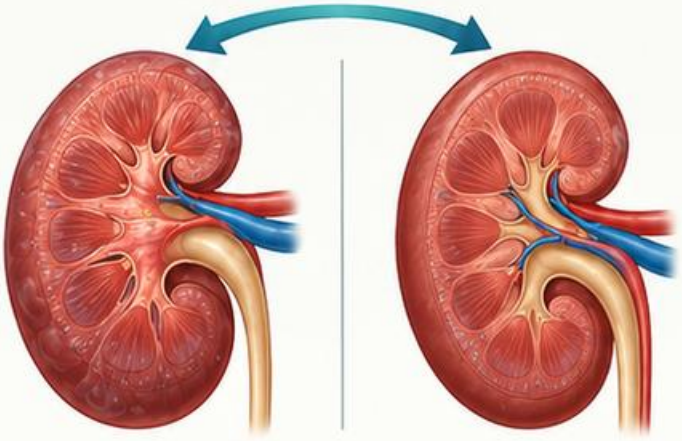

Dalszy obraz tworzą potas, równowaga kwasowo-zasadowa i badanie moczu. Rozbieżności między osiami wymagają wyjaśnienia.

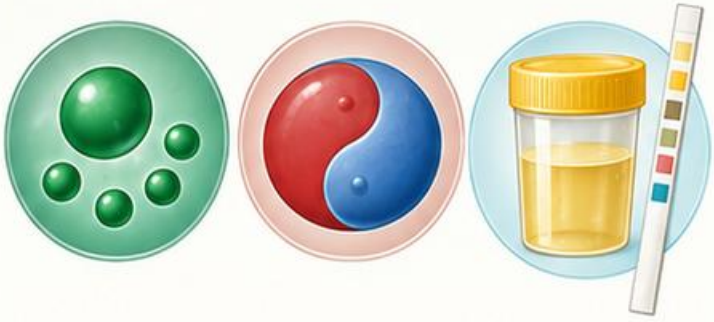

Źródła: [4]

Kreatynina i cystatyna C: różne ograniczenia

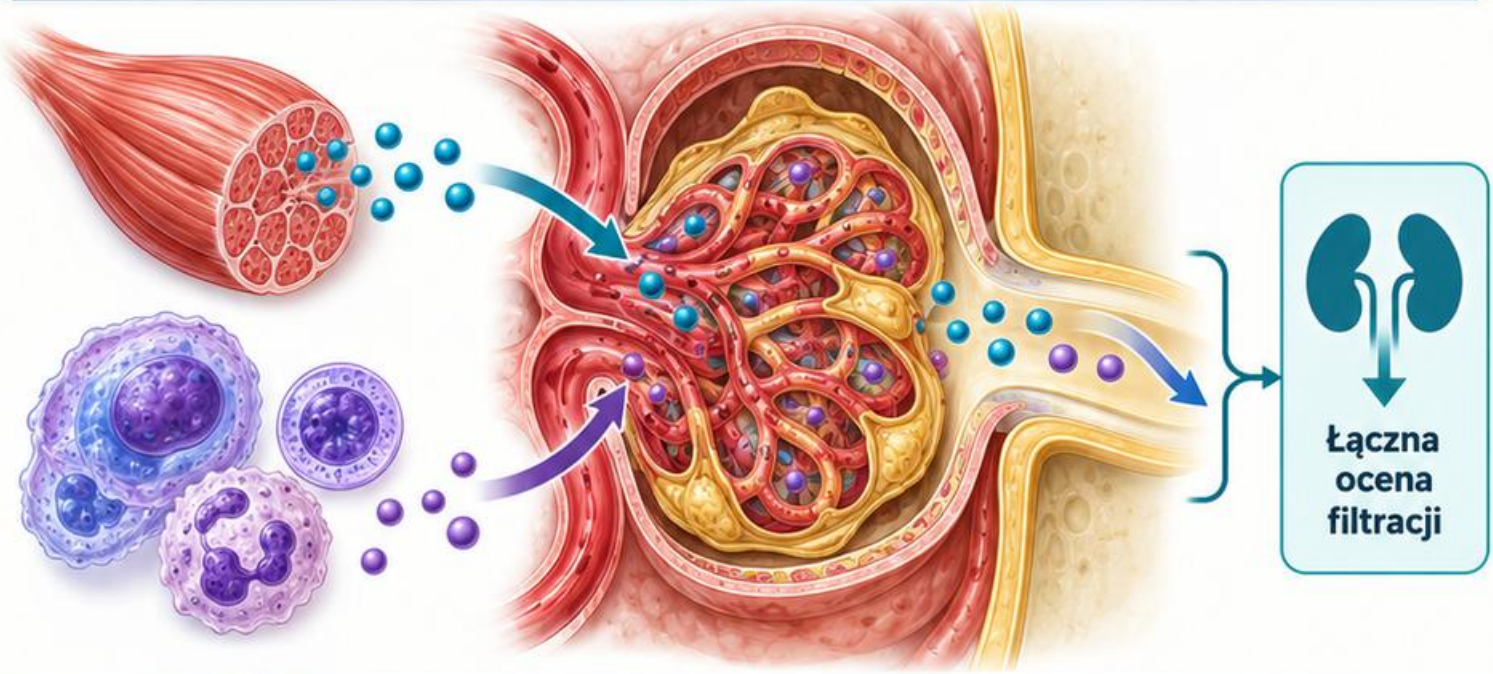

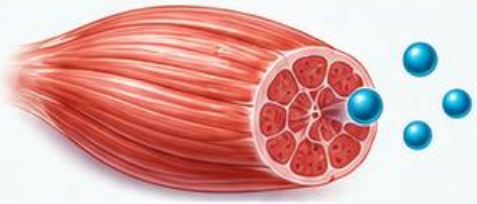

Kreatynina powstaje w związku z metabolizmem mięśni. Niska masa mięśniowa może utrudniać ocenę filtracji wyłącznie tym markerem.

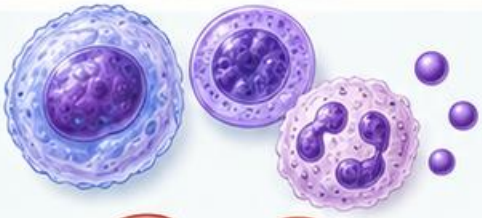

Cystatyna C bywa przydatna w uzupełnieniu, lecz także podlega wpływom niezwiązanym z filtracją. Żaden marker nie jest doskonały.



KDIGO wskazuje znaczenie łączenia kreatyniny i cystatyny C, kiedy jest to dostępne i odpowiednie dla oceny pacjenta.



Porównuj wyniki z informacją o stanie stabilnym, metodzie i równaniu. Nie uśredniaj samodzielnie dwóch eGFR z różnych wzorów.



Jeśli oszacowania są rozbieżne, odnotuj tę różnicę i poszukaj jej wyjaśnienia w kontekście klinicznym.

Źródła: [4]

Wzorzec: albuminuria bez spadku eGFR

Zachowane eGFR nie wyklucza markerów uszkodzenia nerek. Albuminuria wnosi informację odmienną od samego oszacowania filtracji.

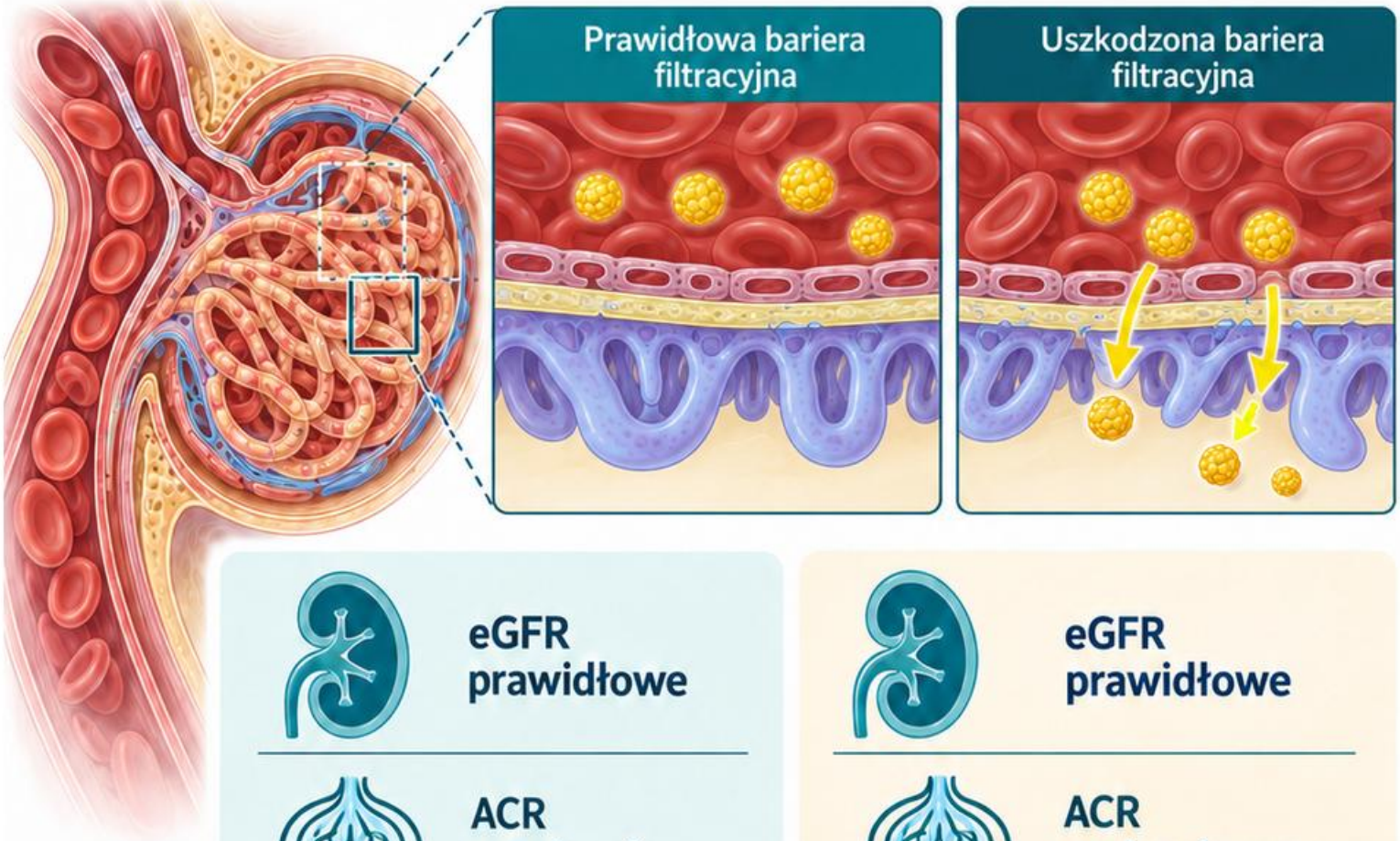

eGFR prawidłowe

ACR w zakresie prawidłowym

eGFR prawidłowe

ACR podwyższone

Jednorazowo podwyższone ACR wymaga oceny okoliczności pobrania i potwierdzenia zgodnie z właściwą ścieżką. Wynik nie dowodzi przewlekłości.

Zwróć uwagę na próbkę moczu, współistniejące zakażenie, krwiomocz i sytuacje przejściowo zmieniające wydalanie albuminy.

Nie porównuj bezpośrednio samego stężenia albuminy z ACR. To różne sposoby wyrażenia wyniku, szczególnie ważne przy rozcieńczonym moczu.

Zestawienie eGFR i ACR służy opisowi profilu, a nie zastąpieniu ustalenia przyczyny.

Źródła: [4], [11]

Potas: wzorzec biologiczny czy próbka?

Nienaruszone krążenie

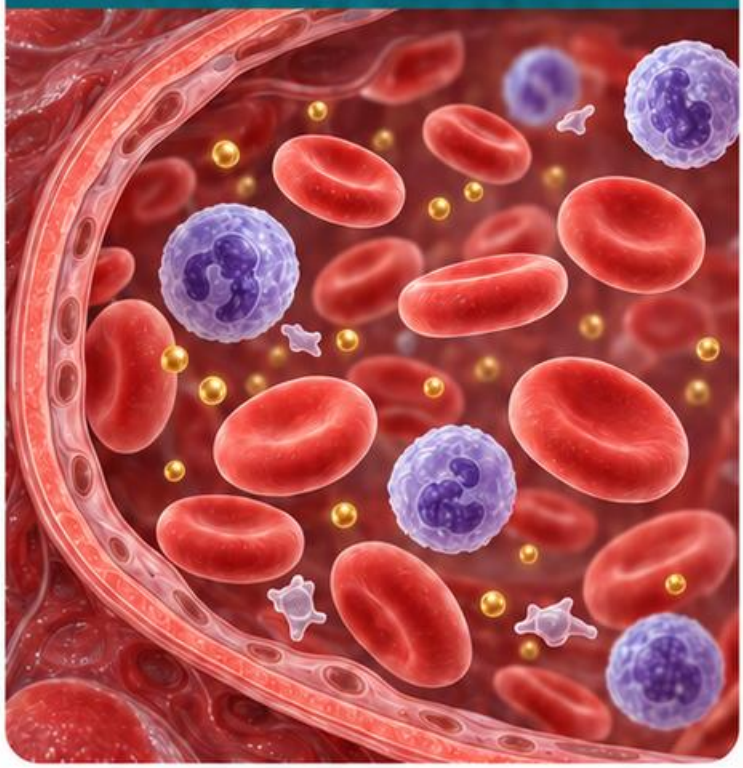

Uszkodzone komórki w próbce



Podwyższony potas może odzwierciedlać stan pacjenta albo zjawisko związane z pobraniem i przetworzeniem materiału. Zacznij od oceny wiarygodności.

Sprawdź informację o hemolizie, rodzaj próbki, czas oddzielenia materiału i warunki transportu. Uwzględnij znaczne nieprawidłowości liczby komórek.

Nerki, równowaga kwasowo-zasadowa i leki tworzą kontekst biologiczny. Zgodność z nimi wzmacnia hipotezę, lecz nie zastępuje kontroli próbki.

Nie odejmuj umownej poprawki od wyniku hemolizowanego materiału. Zastosuj zwalidowaną procedurę i zasady komunikacji wyników krytycznych.

Sygnału potencjalnego zagrożenia nie wolno pozostawić bez właściwego przekazania tylko dlatego, że podejrzewasz artefakt.

Źródła: [4], [13]

Pułapka: rozpoznanie przewlekłości z jednej daty

Pojedynczy niski eGFR może wymagać pilnej oceny, ale sam nie potwierdza przewlekłej choroby nerek. Ważna jest historia.

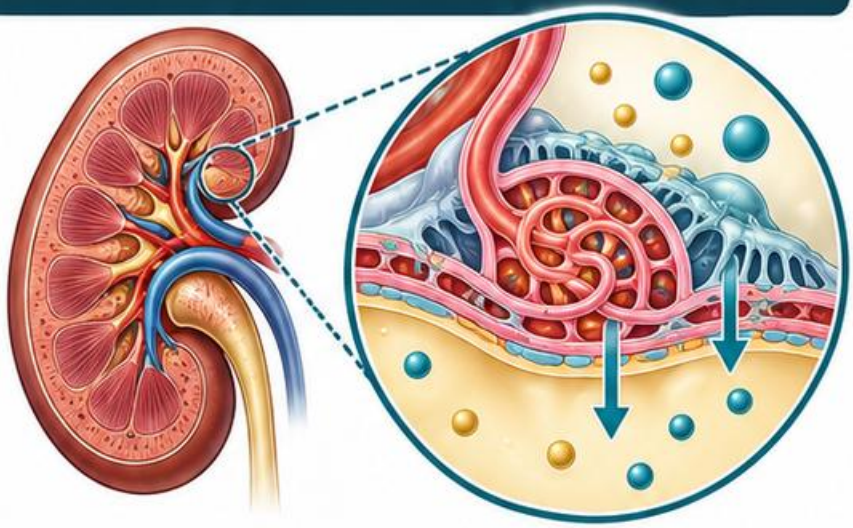

KDIGO określa przewlekłość jako utrzymywanie się nieprawidłowości przez co najmniej trzy miesiące lub inne dowody odpowiedniego czasu trwania.





Sprawdź wcześniejsze wyniki i znane dane kliniczne. Powtórzenie służy potwierdzeniu, ale termin wynika z sytuacji pacjenta.

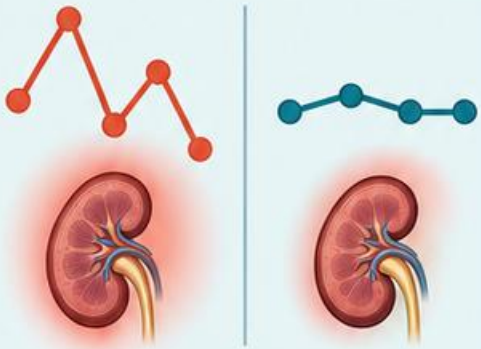

Nagła zmiana kreatyniny wymaga innego sposobu myślenia niż stabilne odchylenie. Nie zakładaj stanu równowagi dla równania eGFR.



W raporcie odróżnij obserwowany wynik, jego dynamikę i ocenę przewlekłości. To trzy odrębne informacje.

Źródła: [4]

Przypadek: dwie próbki, dwa pytania

Przypadek fikcyjny

Ewa, 67 lat, emerytowana bibliotekarka z Krakowa.
eGFR: 72 ml/min/1,73 m². ACR: podwyższone względem zakresu pracowni.

Mocz pobrano podczas objawów zakażenia dróg moczowych; brak wcześniejszego ACR.
Pytanie: czy jeden wynik opisuje trwałe uszkodzenie?





Nie rozstrzyga tego samodzielnie.
Trzeba uwzględnić próbkę, okoliczności i potwierdzenie według ustalonej ścieżki.

Zachowane eGFR nie unieważnia ACR, a podwyższone ACR nie przesądza jeszcze przewlekłości. Te osie odpowiadają na odmienne pytania.

Wniosek: potrzebne jest rozdzielenie profilu laboratoryjnego, możliwej zmienności przejściowej i danych historycznych.

Źródła: [4], [11]

Lista kontrolna panelu nerkowego

Filtracja

kreatynina, zastosowane równanie eGFR i stabilność stanu. Sprawdź, czy dane demograficzne zostały poprawnie przekazane do obliczenia.



Uszkodzenie

ACR, osad i pozostałe wyniki moczu. Porównuj odpowiednie jednostki oraz sposób wyrażenia wyniku.





Czas

odszukaj wcześniejsze wyniki i oceń dynamikę. Nie opisuj przewlekłości bez podstawy czasowej lub innych dowodów.



Spójność

zestaw potas, elektrolity i gazometrię z jakością próbki. Zwróć uwagę na hemolizę i możliwe interferencje.



Komunikacja

wynik niepokojący lub niespójny wymaga udokumentowanej weryfikacji i przekazania zgodnego z procedurą pracowni.



Źródła: [4], [11], [13]

5. Wątroba i białka: rozpoznaj dominującą oś

Część II • Panele biochemiczne

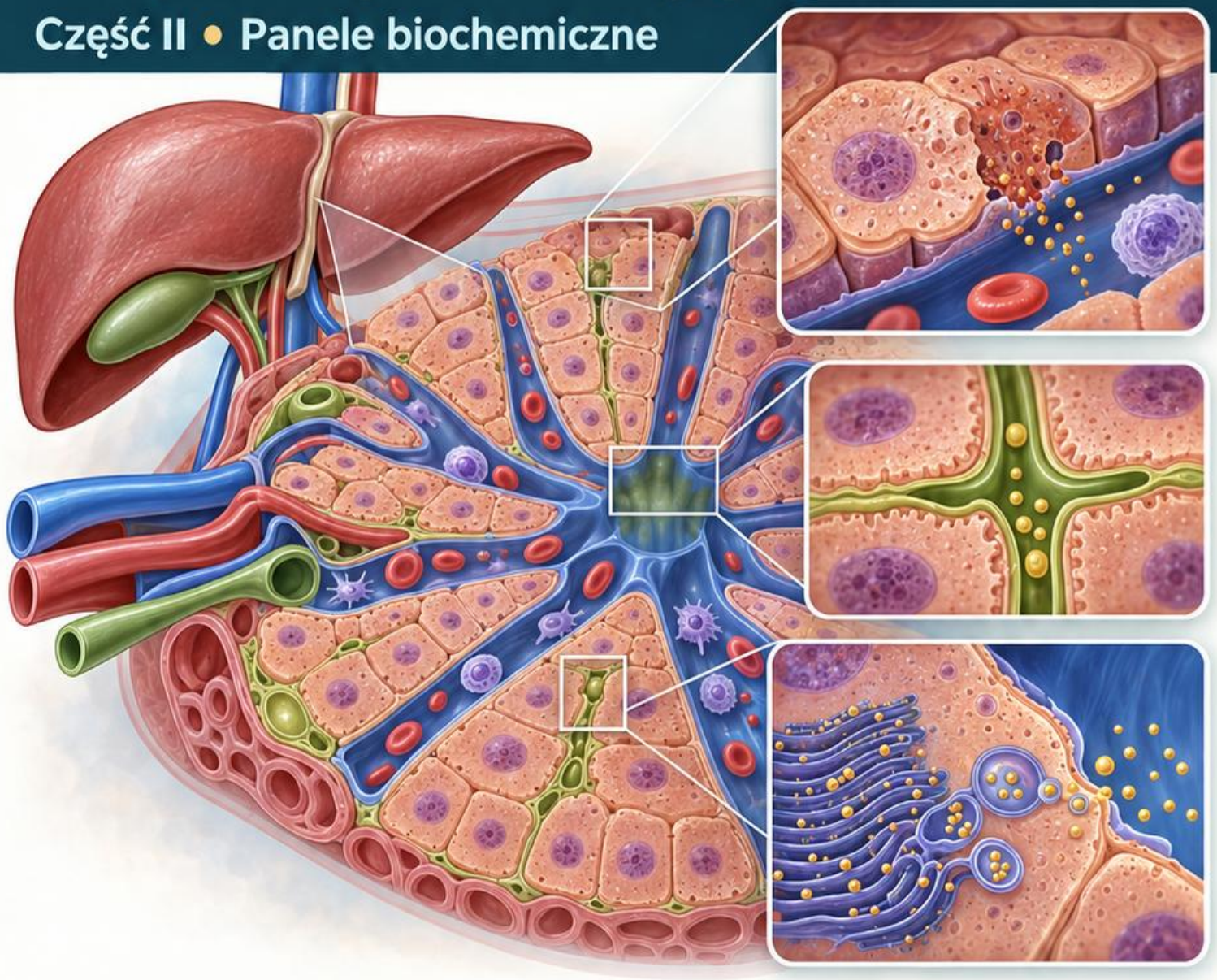

Aktywności enzymów i markery czynności syntetycznej wątroby odpowiadają na różne pytania. Nie nazywaj ich jednym testem sprawności narządu.

ALT i AST wspierają ocenę uszkodzenia hepatocytów. ALP i GGT pomagają oceniać wzorzec cholestatyczny oraz pochodzenie odchylenia.

Bilirubina wymaga rozdzielenia frakcji i korelacji z innymi danymi. Albumina i PT mają również przyczyny pozawątrobowych zmian.

Po rozdziale opiszesz dominujący wzorzec, wskażesz brakujące dane i odróżnisz wielkość odchylenia od pewności wniosku.

Źródła: [5]

Mapa: uszkodzenie, zastój, synteza

Zestaw ALT i AST z ALP oraz GGT. Oceń dominację odchyleń względem właściwych górnych granic, a nie samych liczb.

Bilirubina całkowita i jej frakcje dodają informację o produkcji, sprzęganiu oraz wydalaniu. Ten wynik nie wskazuje samodzielnie jednej przyczyny.

Albumina i PT uzupełniają ocenę syntezy, lecz zmieniają się również w innych stanach. Kontekst jest niezbędny.

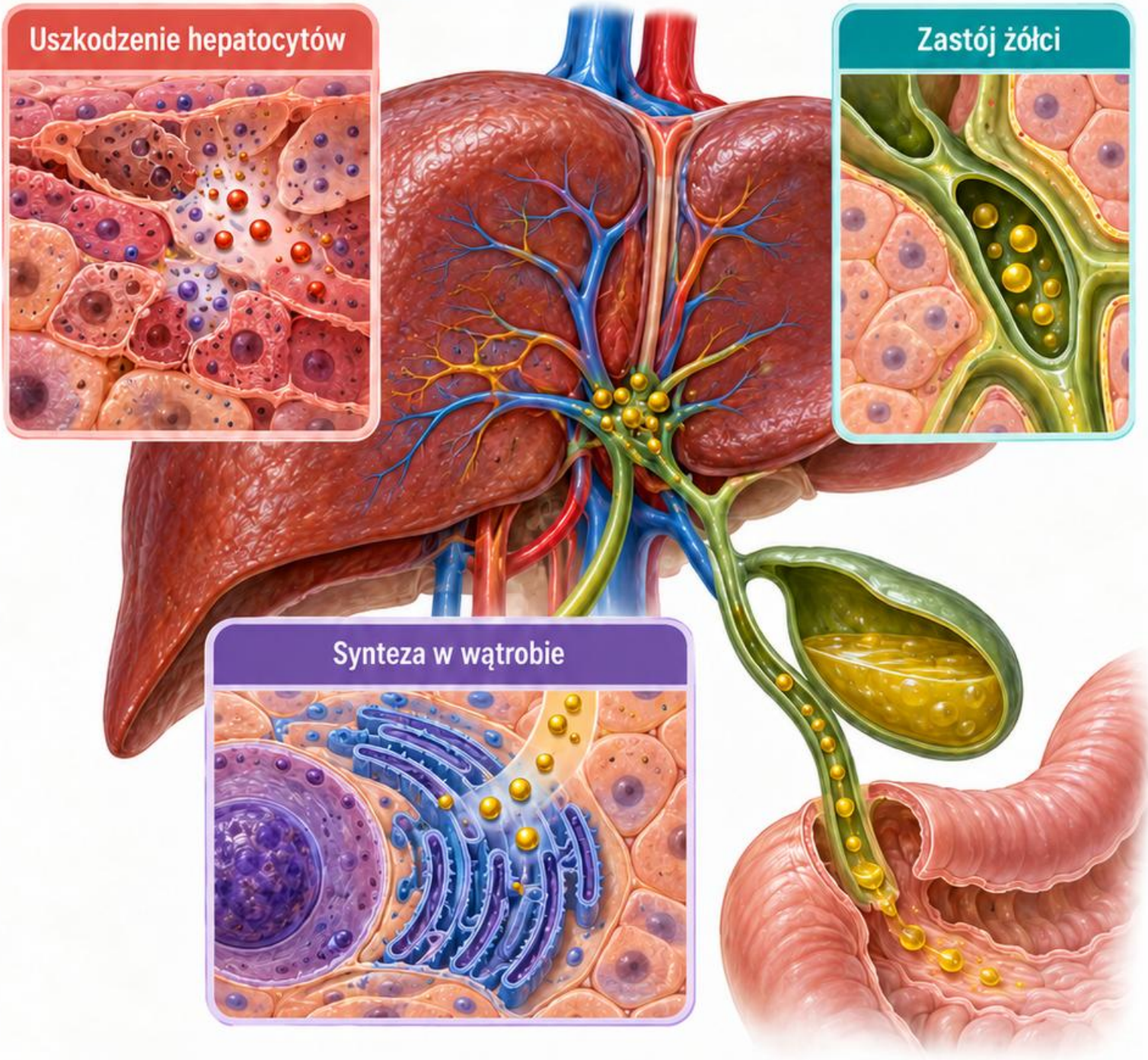

Porównaj historię, leki i jakość materiału. **AST** może pochodzić także z tkanek pozawątrobowych, a ALP między innymi z kości.

Nazwij wzorzec i jego ograniczenia; rozpoznanie etiologiczne wymaga szerszych danych niż panel laboratoryjny.

Źródła: [5]

Bilirubina: podążaj za frakcją

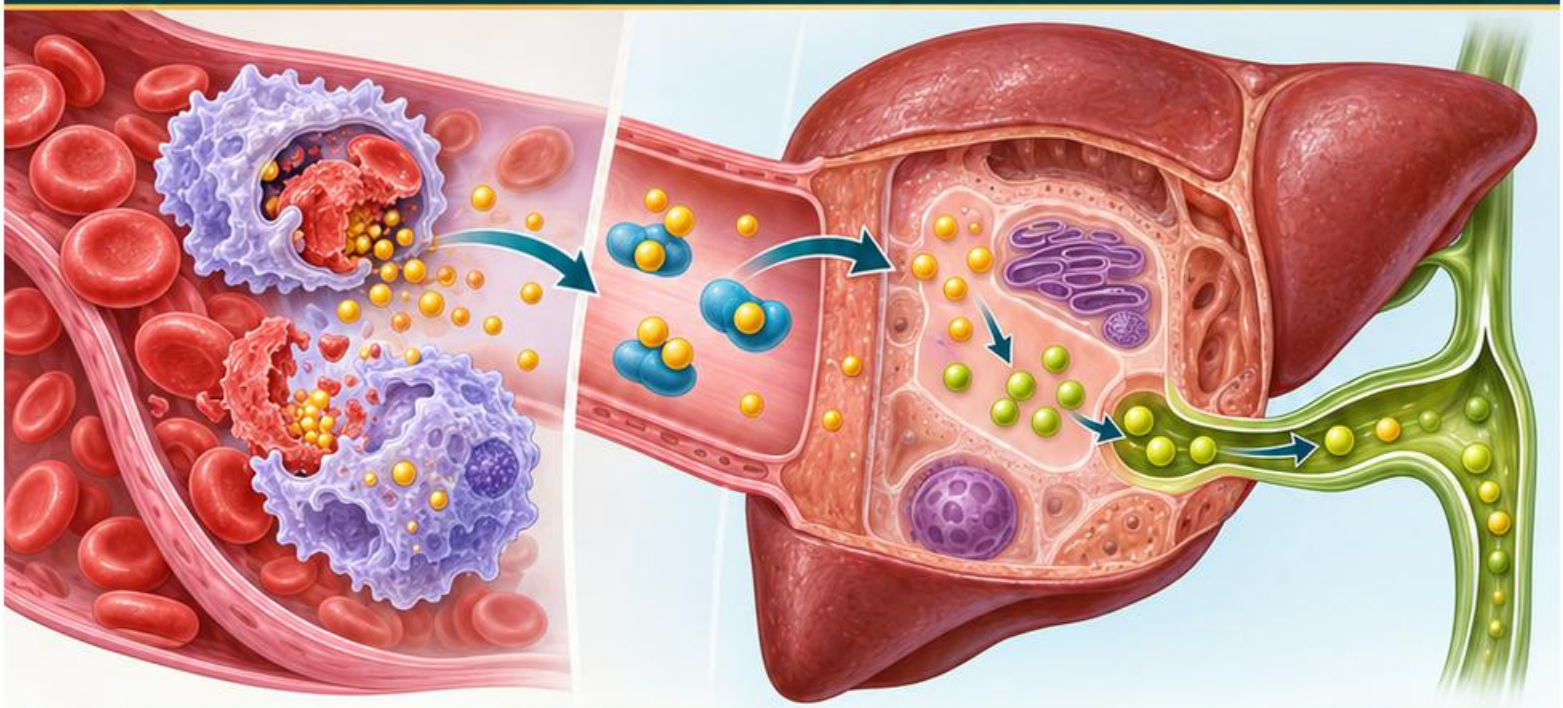

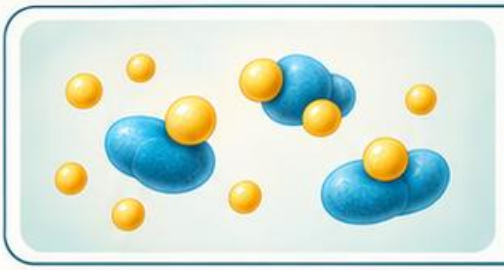

Przewaga bilirubiny niesprzężonej kieruje uwagę ku nadmiernej produkcji, ograniczonemu wychwytowi lub zaburzeniom sprzęgania. Nie jest równoznaczna z hemolizą.

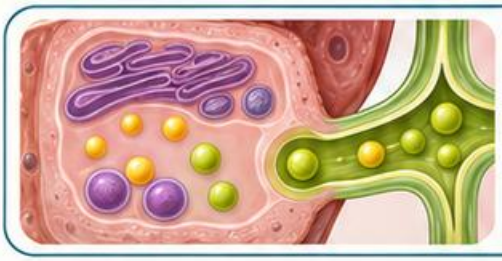

Przewaga frakcji sprzężonej może towarzyszyć zaburzeniom hepatocytarnym i odpływu żółci. Koreluj ją z enzymami oraz obrazem klinicznym.

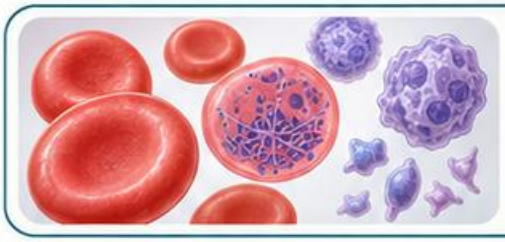

Przy podejrzeniu zwiększonego rozpadu erytrocytów zestaw Hb, retikulocyty i pozostałe markery hemolizy. Oddziel hemolizę w organizmie od hemolizy próbki.

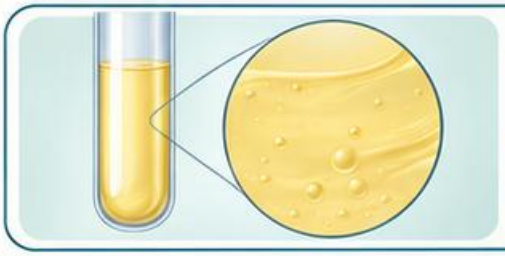

Sprawdź jakość i warunki przechowywania materiału zgodnie z metodą. Ograniczenia analityczne powinny być widoczne w ocenie.



Frakcjonowanie porządkuje pytanie o mechanizm, ale nie zamyka diagnostyki przyczyny.

Źródła: [5]

Wzorzec hepatocytarny: nie tylko wysokość ALT

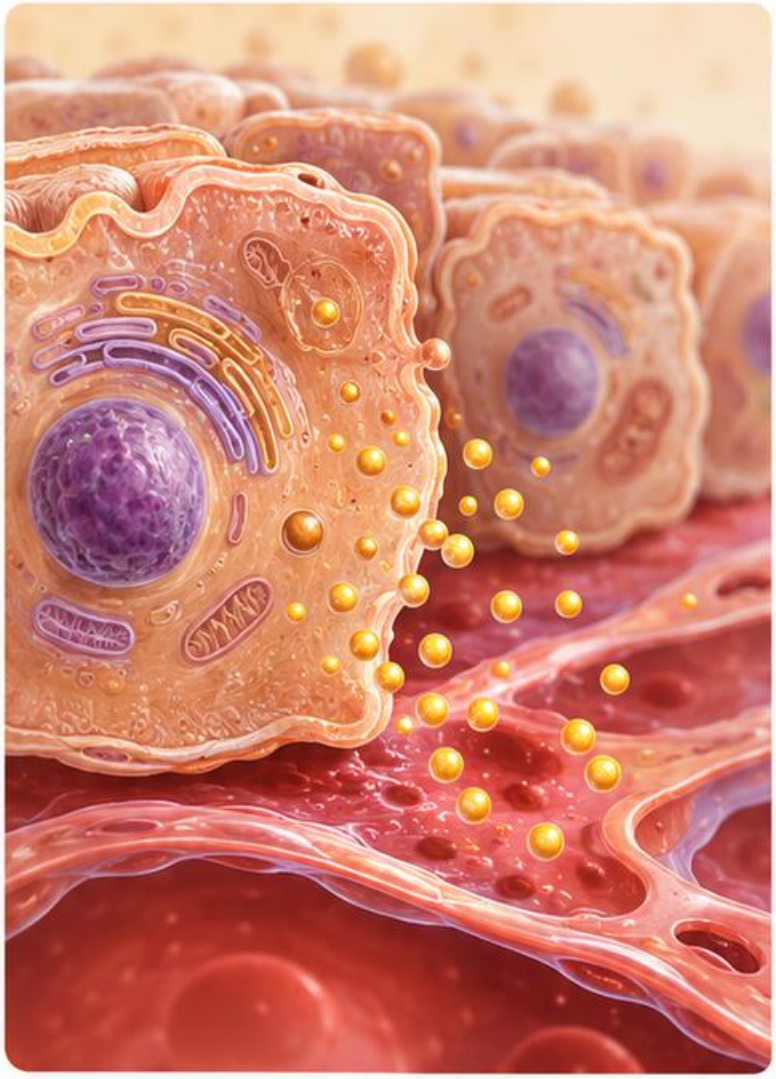

Przewaga wzrostu aminotransferaz nad odchyleniem ALP wskazuje wzorzec hepatocytarny. Ocena wymaga odniesienia do granic właściwych dla metody.

Znaczna aktywność enzymu nie opisuje wprost rozległości uszkodzenia ani zachowanej czynności narządu. Dołącz inne informacje.

AST jest mniej swoiste narządowo niż ALT. W razie rozbieżności rozważ kontekst mięśniowy i jakość materiału, bez automatycznego przypisywania przyczyny.

Dynamika w kolejnych próbkach może być ważniejsza niż pojedynczy punkt. Upewnij się, że porównujesz zgodne jednostki i metody.

Zapisz dominujący wzorzec oraz parametry, których brakuje do pełniejszej oceny.

Dynamika enzymów w czasie

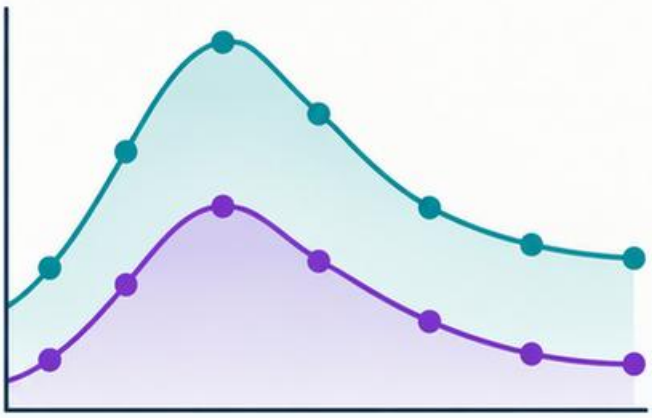

Czynność syntetyczna wątroby

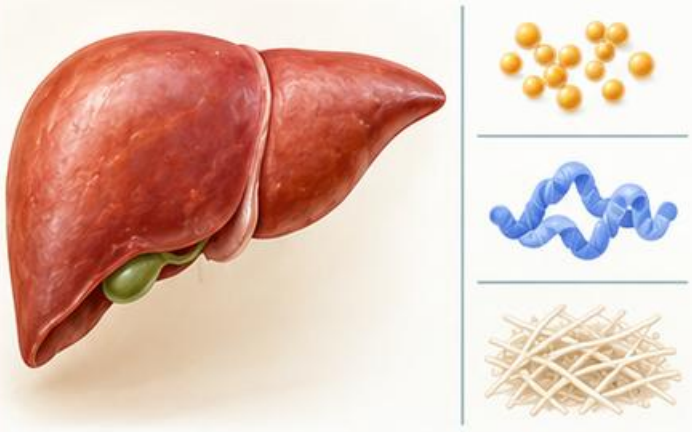

Źródła: [5]

ALP wątrobowa czy pozawątrobowa?

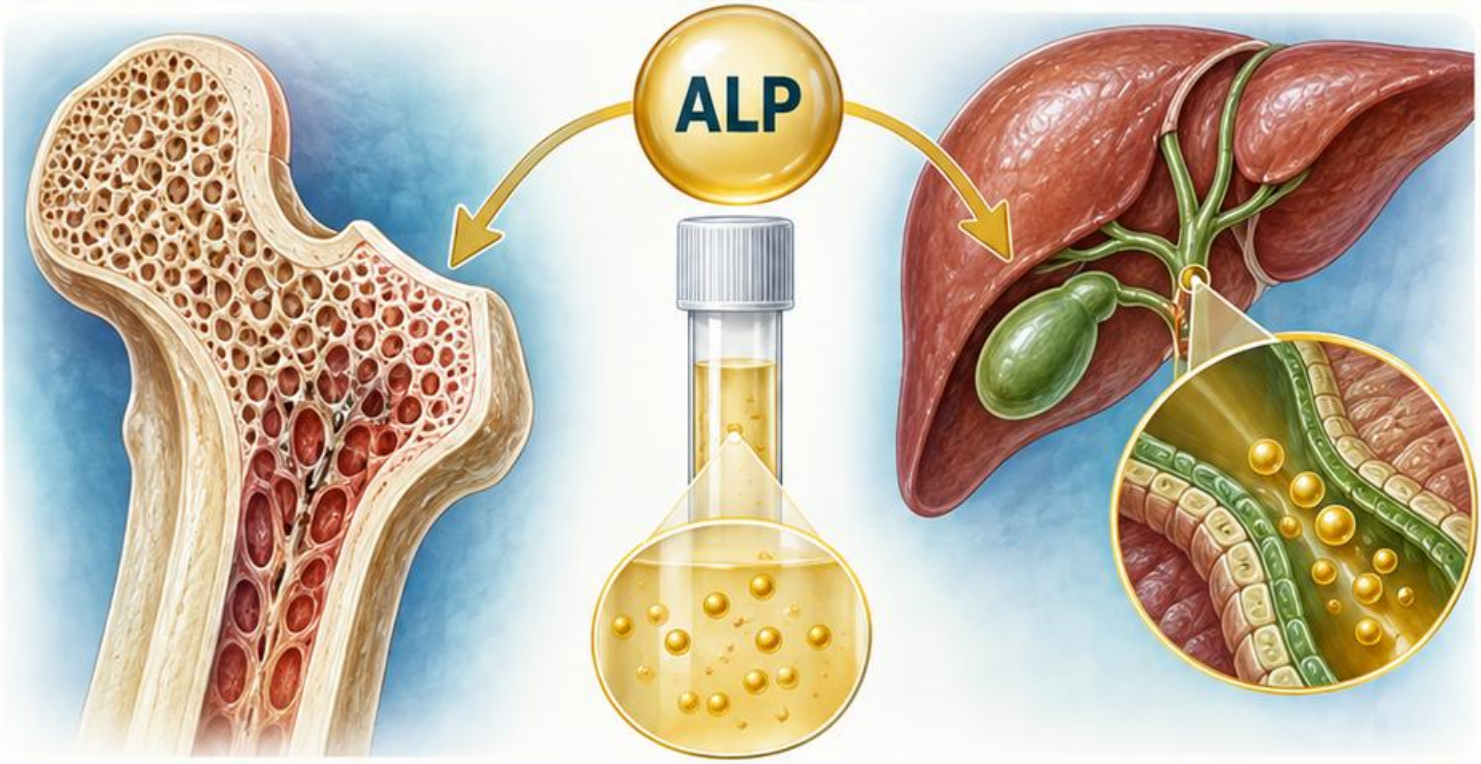

Podwyższona ALP nie pochodzi wyłącznie z wątroby. Udział mają między innymi kości; znaczenie zależy od wieku i sytuacji pacjenta.

GGT może wspierać ocenę pochodzenia hepatobiliarnego, ale także nie wskazuje samodzielnie jednej etiologii. Czytaj cały zestaw.

Porównaj ALP, GGT, bilirubinę i aminotransferazy. Wzorzec cholestatyczny oraz izolowana ALP nie są tym samym opisem.

Nie porównuj bezpośrednio wysokości ALP i ALT w jednostkach bez odniesienia do właściwych granic. Różnią się skalą i zakresem.

Gdy wyniki pozostają niejednoznaczne, potrzebna jest właściwa ścieżka dalszej oceny, a nie nadinterpretacja pojedynczego enzymu.

Źródła: [5]

Pułapka: niska albumina oznacza jedną przyczynę

Albumina jest syntetyzowana w wątrobie, lecz jej obniżenie nie dowodzi samoistnie niewydolności tego narządu. Mechanizmy mogą się nakładać.

Uwzględnij zapalenie, utratę białka przez nerki, stan odżywienia i rozcieńczenie. Zestaw wynik z moczem oraz pozostałymi danymi.

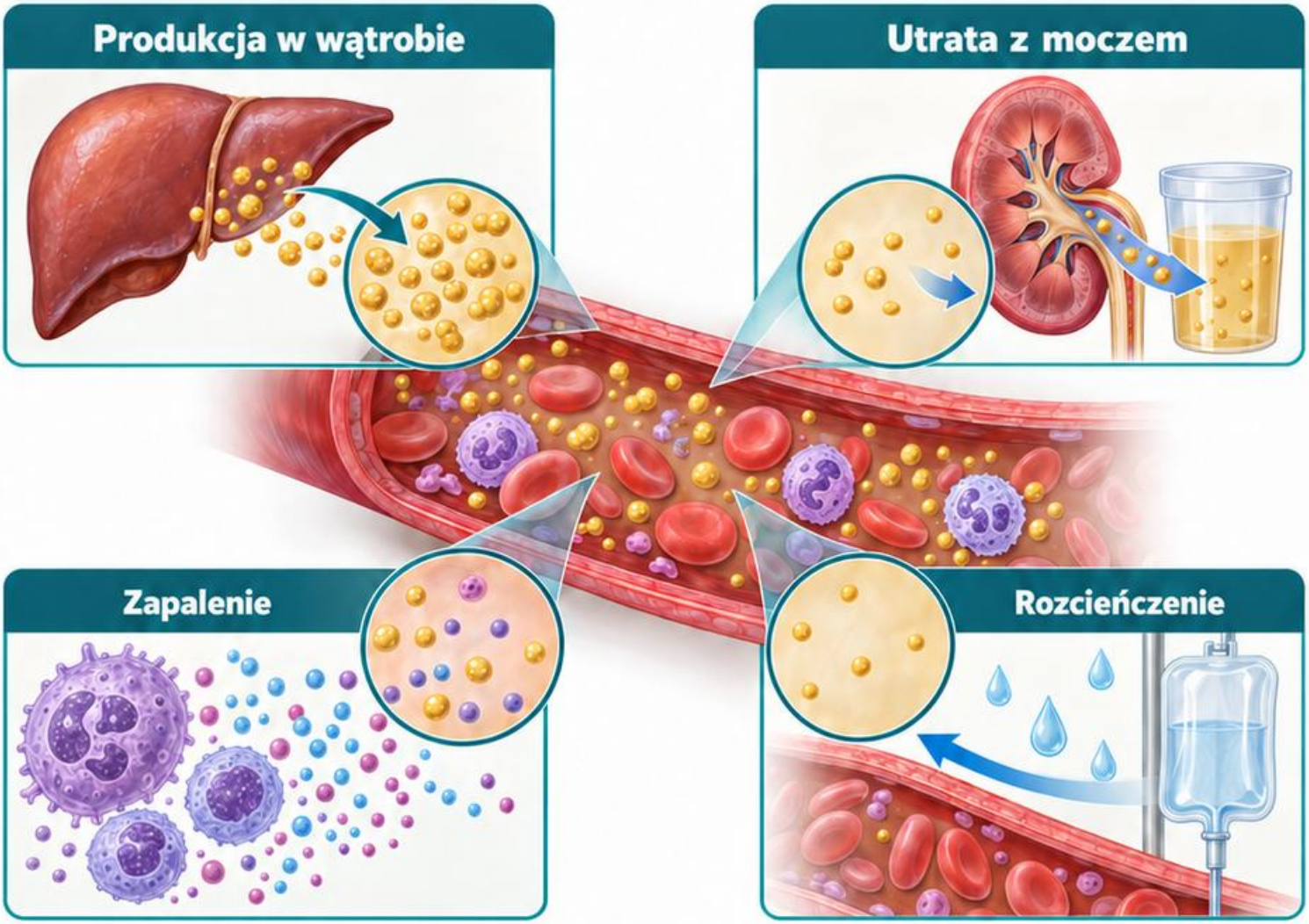

Zmiana albuminy ma inną dynamikę niż nagły wzrost aktywności enzymów. Jedna próbka nie rekonstruuje całej historii procesu.

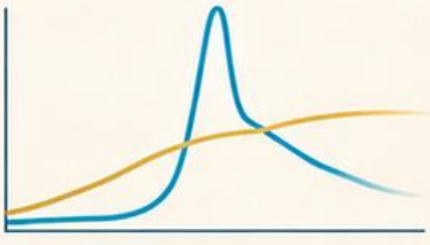

PT może być wydłużony również przez niedobór witaminy K lub leki. W chorobach wątroby nie stanowi prostej miary ryzyka krwawienia.





Oceniaj syntezę jako część obrazu, nie jako automatyczny wniosek z jednej liczby.

Źródła: [5]

Przypadek: AST wyższe niż ALT

Przypadek fikcyjny

Tomasz, 35 lat, informatyk z Wrocławia. Po intensywnym wysiłku ma podwyższone AST; ALT wzrosło nieznacznie, bilirubina bez odchylenia.

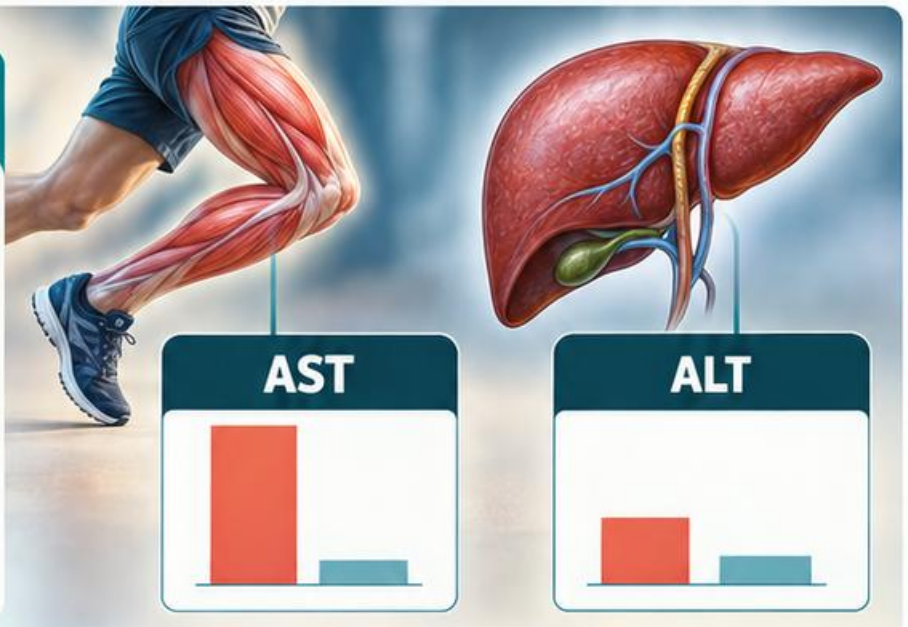

Pytanie: czy proporcja AST do ALT rozstrzyga o przyczynie wątrobowej?
Nie. AST występuje także w innych tkankach.

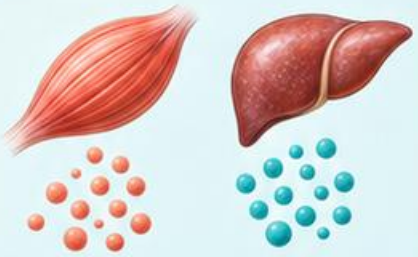

Weryfikacja obejmuje kontekst wysiłku, pozostałe parametry i jakość próbki.
W razie wskazań dane mięśniowe mogą pomóc wyjaśnić układ.



Wniosek nie powinien przypisywać konkretnej choroby jedynie na podstawie proporcji enzymów.
Liczy się zestaw danych i jego dynamika.

Zapisz obserwację oraz pytanie do dalszej korelacji, bez zamieniania wzorca w rozpoznanie.



Źródła: [5]

Lista kontrolna wzorca wątrobowego

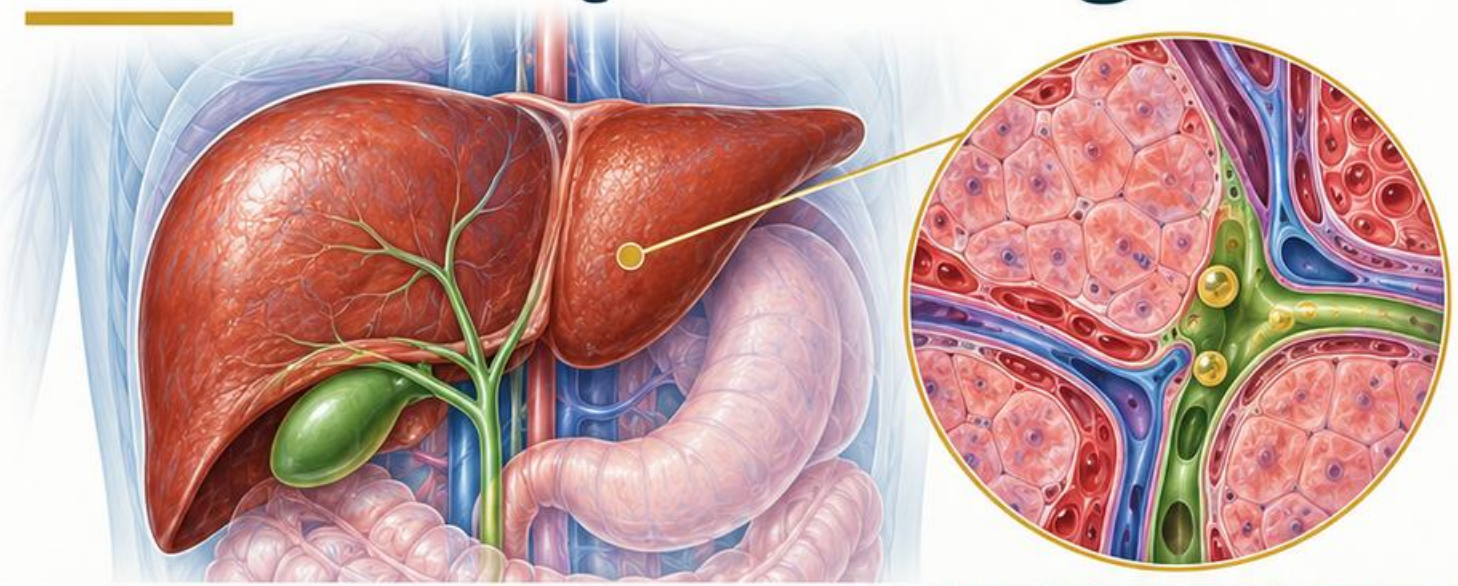

Sprawdź jednostki i górne granice właściwe metodzie. Oceń dominację aminotransferaz, ALP oraz GGT zamiast porównywać surowe liczby.



Rozdziel bilirubinę według dostępnych frakcji. Zapytaj, czy zestaw wskazuje produkcję, sprzęganie czy wydalanie jako obszar dalszej oceny.



Dołącz albuminę i PT z uwzględnieniem pozawątrobowych ograniczeń. Nie opisuj samego panelu jako miary całkowitej sprawności wątroby.

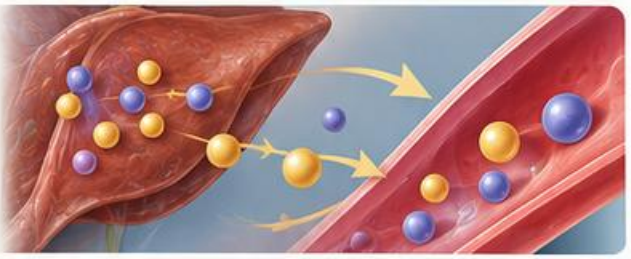

Porównaj wcześniejsze wyniki, leki oraz informacje o wysiłku i jakości próbki. Oceń, czy trend jest spójny.

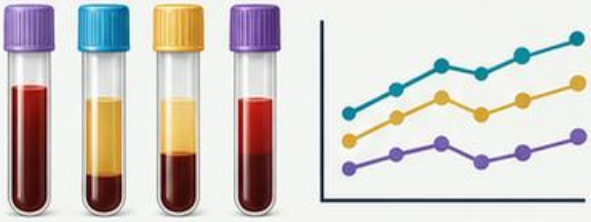

W podsumowaniu nazwij wzorzec, kluczową rozbieżność i zakres potrzebnej korelacji klinicznej.



Źródła: [5]

6. Glukoza, lipidy i gazometria

Część II • Panele biochemiczne

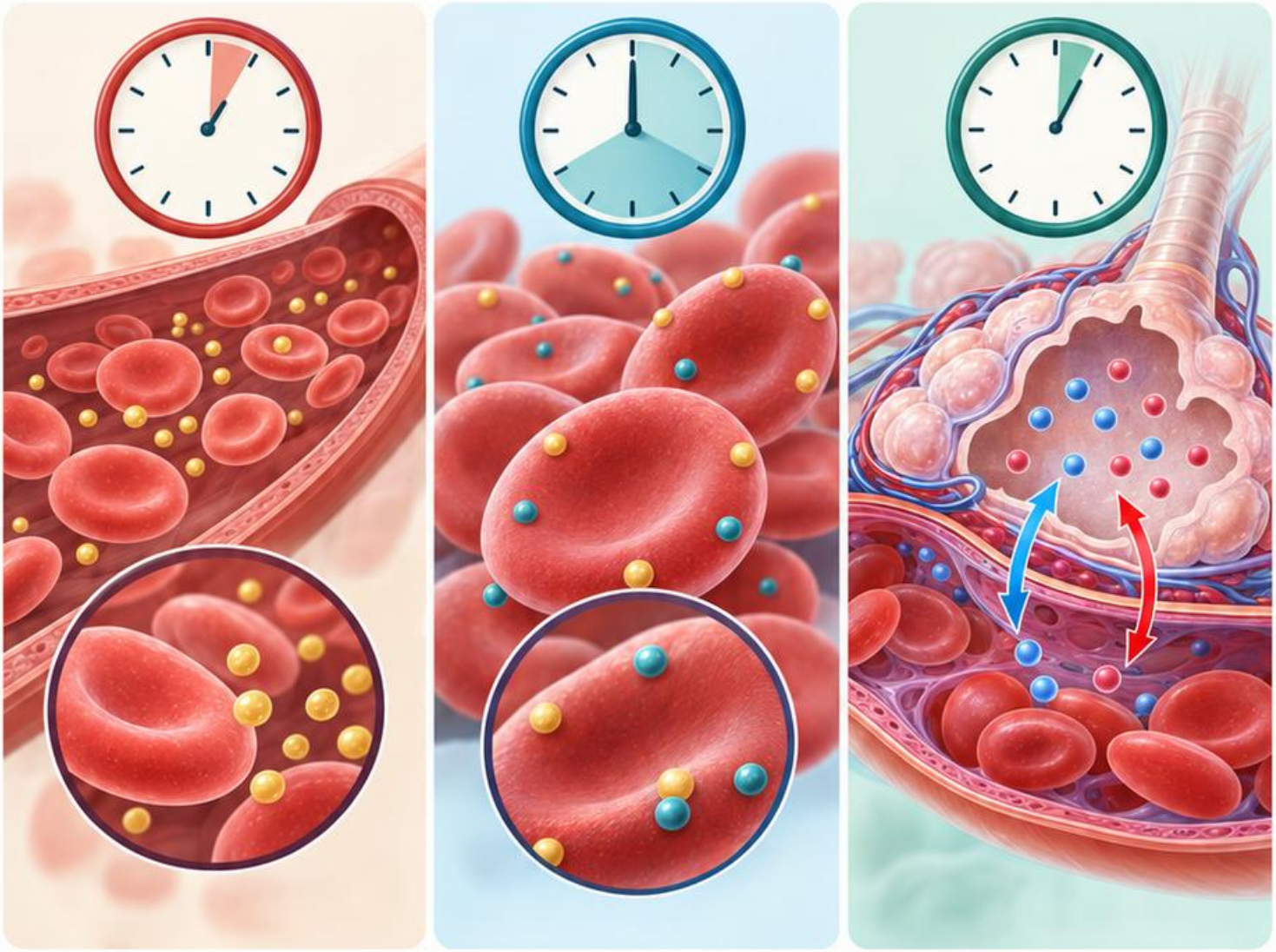

Te panele różnią się czasem obserwacji i podatnością na warunki pobrania. Wynik aktualny nie zawsze odpowiada markerowi długoterminowemu.

Glukoza opisuje konkretny moment, HbA1c integruje wcześniejszą ekspozycję, a profil lipidowy wymaga kontekstu ryzyka i metody.

Gazometria łączy pH z komponentem oddechowym i metabolicznym. Rodzaj próbki ma znaczenie dla interpretacji, szczególnie natlenowania.

Po rozdziale porównasz skale czasu, rozpoznasz niespójność i wskażesz, kiedy ograniczenia materiału lub metody mogą wyjaśniać rozbieżne wyniki.

Źródła: [6], [14], [15]

Mapa: skala czasu i rodzaj materiału

Glukoza

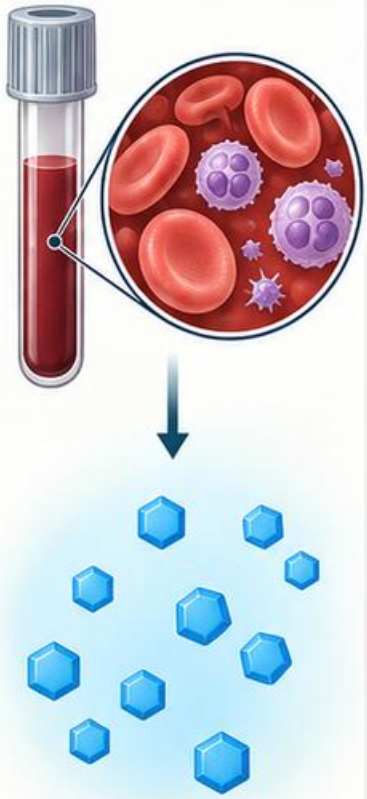

Glukoza zmienia się w krótkim czasie. Opóźnienie oddzielenia materiału i metabolizm komórek mogą wpływać na oznaczenie.

HbA1c

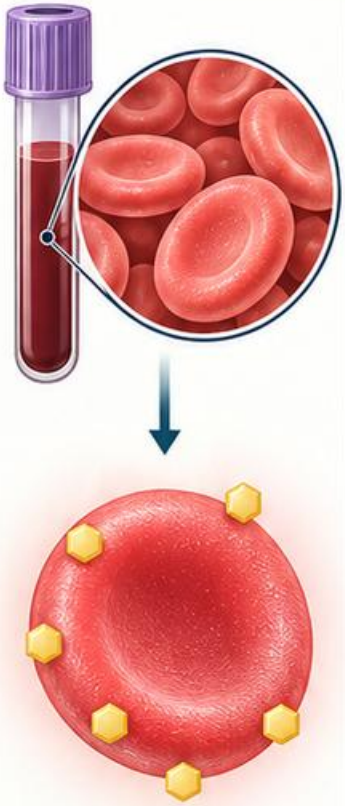

HbA1c zależy od glikacji hemoglobiny oraz historii erytrocytów. Zmiana ich przeżycia może utrudniać porównanie z glukozą.

Panel lipidowy

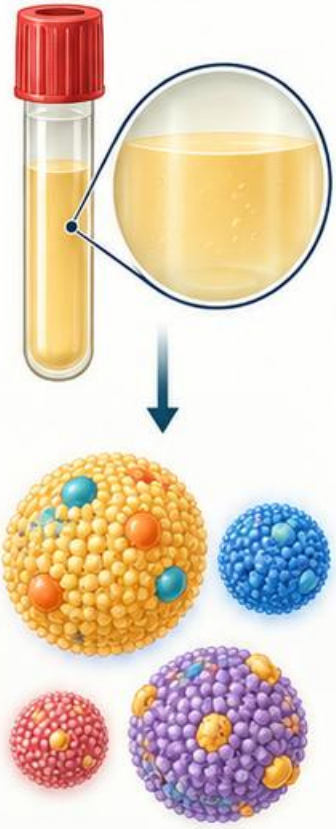

Panel lipidowy opisuje różne frakcje i triglicerydy. Sprawdź warunki pobrania oraz sposób uzyskania wyniku LDL.

Gazometria

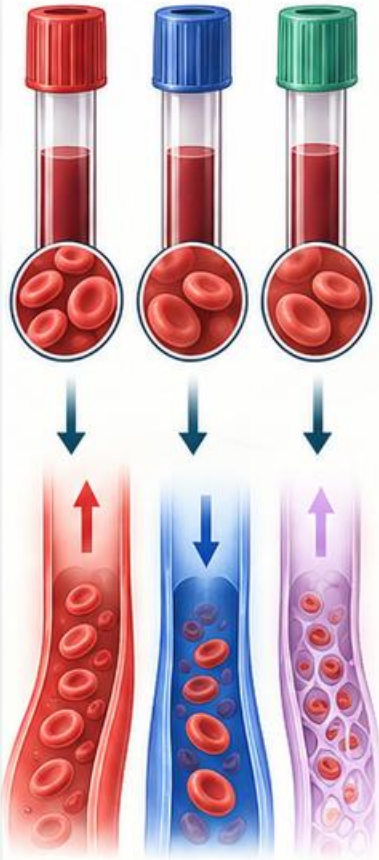

Gazometria wymaga informacji o krwi tętniczej, żylnej lub włośniczkowej. Nie zamieniaj tych próbek przy ocenie natlenowania.





Zanim porównasz panele, ustal, czy dotyczą tego samego czasu i czy pytanie kliniczne rzeczywiście jest wspólne.

Źródła: [6], [14], [15]

Gazometria: trzy parametry, jedna relacja

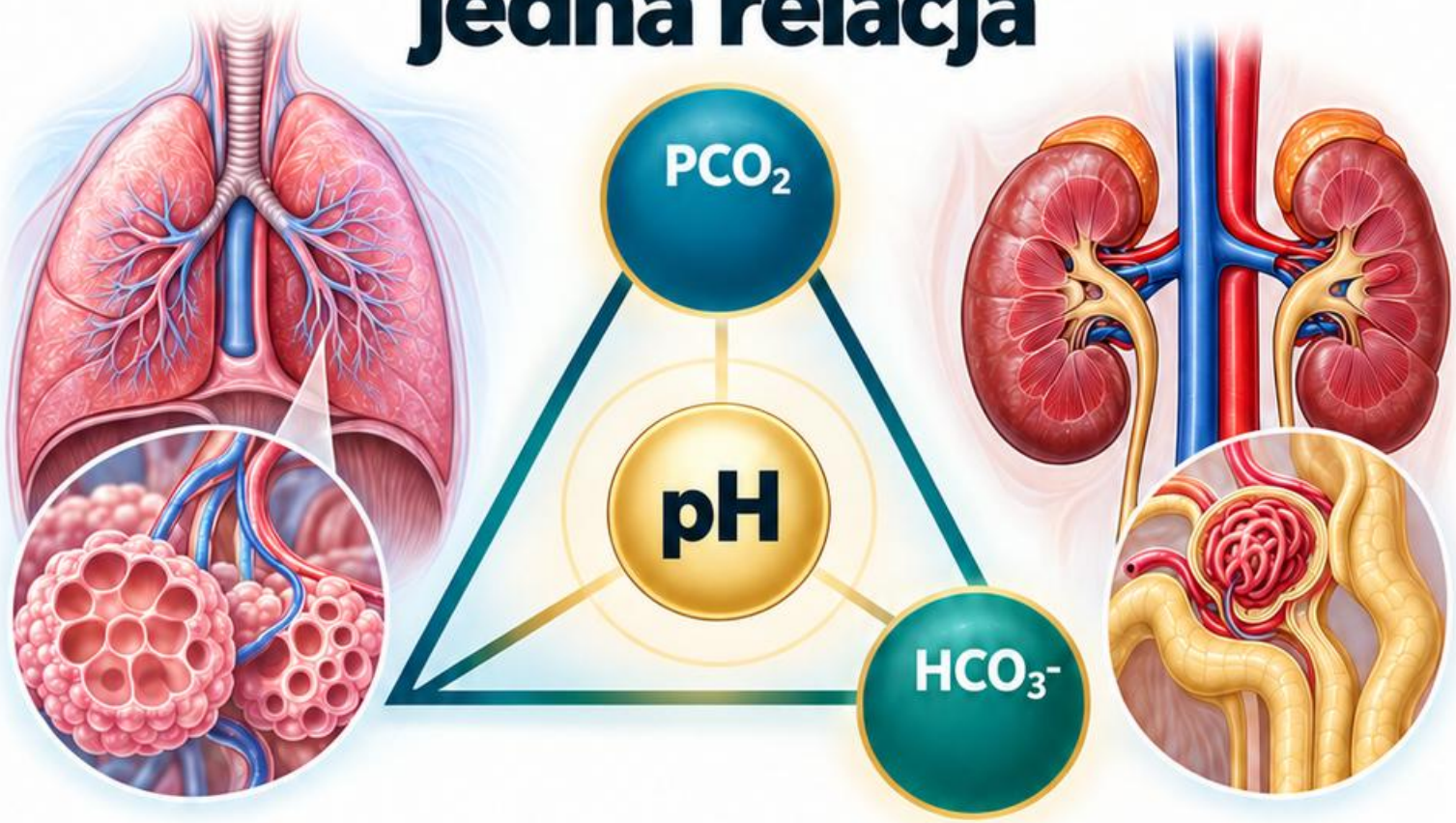

pH pH opisuje aktualny stan równowagi kwasowo-zasadowej. PCO2 wiąże się z komponentem oddechowym, a wodorowęglany z metabolicznym.

Najpierw ustal kierunek zmiany pH, potem oceń, który komponent może go wyjaśniać. Następnie sprawdź drugą składową.

Współistnienie zaburzeń może dać pH bliskie zakresowi referencyjnemu. Dlatego sam odczyt pH nie kończy interpretacji.

Oceń, czy odpowiedź drugiego komponentu jest adekwatna według zweryfikowanych zasad. Nie nazywaj każdej równoległej zmiany kompensacją.

Sprawdź rodzaj próbki i warunki pobrania. Natlenowanie wymaga szczególnej ostrożności przy porównywaniu różnych typów krwi.

Źródła: [14]

Wzorzec: rozbieżność glukozy i HbA1c

Jednorazowa glukoza i HbA1c opisują różne okresy. Rozbieżność może odzwierciedlać rzeczywistą zmianę glikemii, a nie błąd pomiaru.

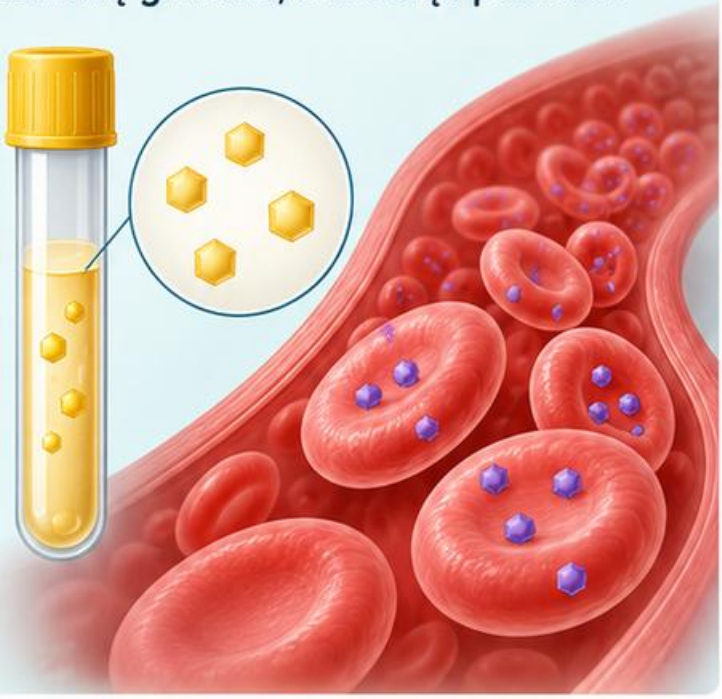

Sprawdź moment pobrania i dynamikę. Następnie uwzględnij niedawną transfuzję, zmienione przeżycie erytrocytów oraz warianty hemoglobiny.

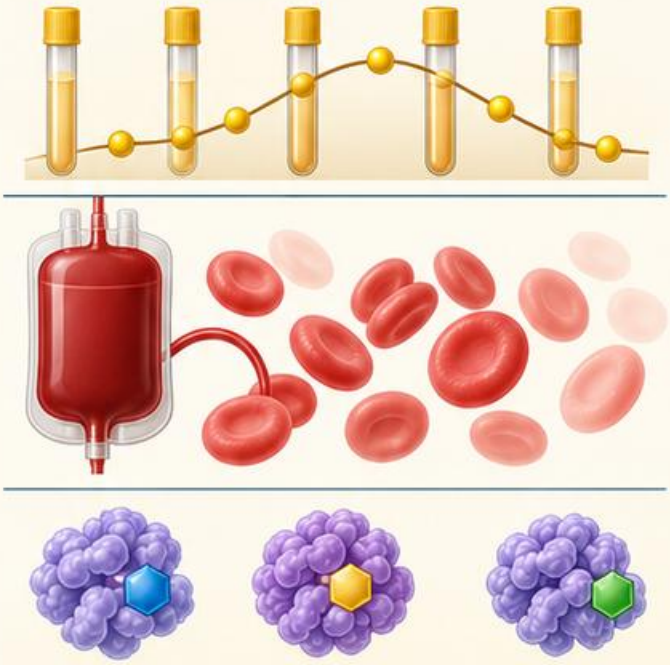

Wpływ wariantu zależy od metody oznaczenia. Nie każda hemoglobinopatia zniekształca każdy test w ten sam sposób.

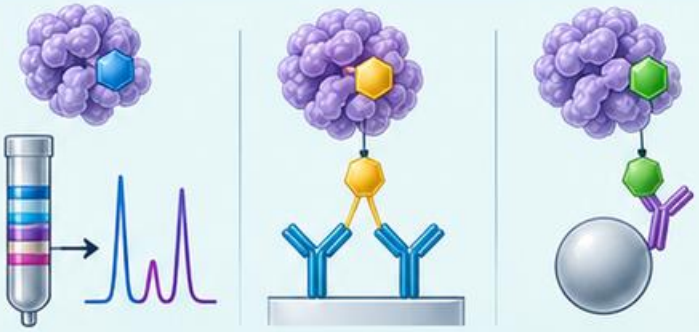

Zestaw HbA1c z morfologią i historią pacjenta. Samo prawidłowe Hb nie gwarantuje prawidłowej historii przeżycia komórek.

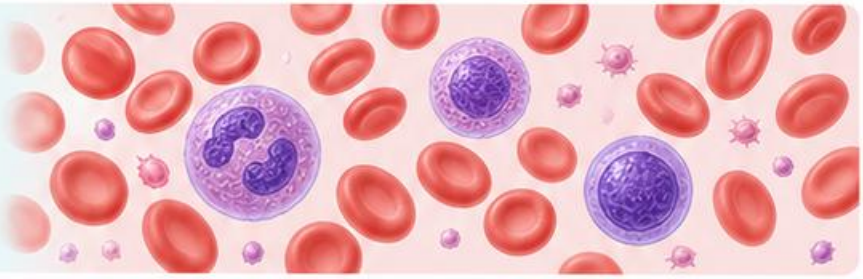

Zapisz możliwe ograniczenie interpretacji i zastosuj właściwą ścieżkę wyjaśnienia, zamiast wybierać wygodniejszy wynik.

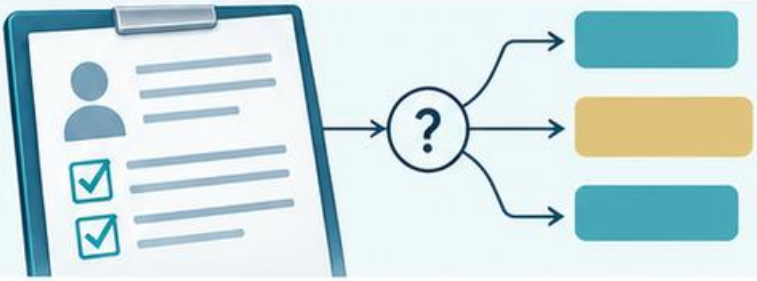

Źródła: [6]

Profil lipidowy: części nie są zamienne

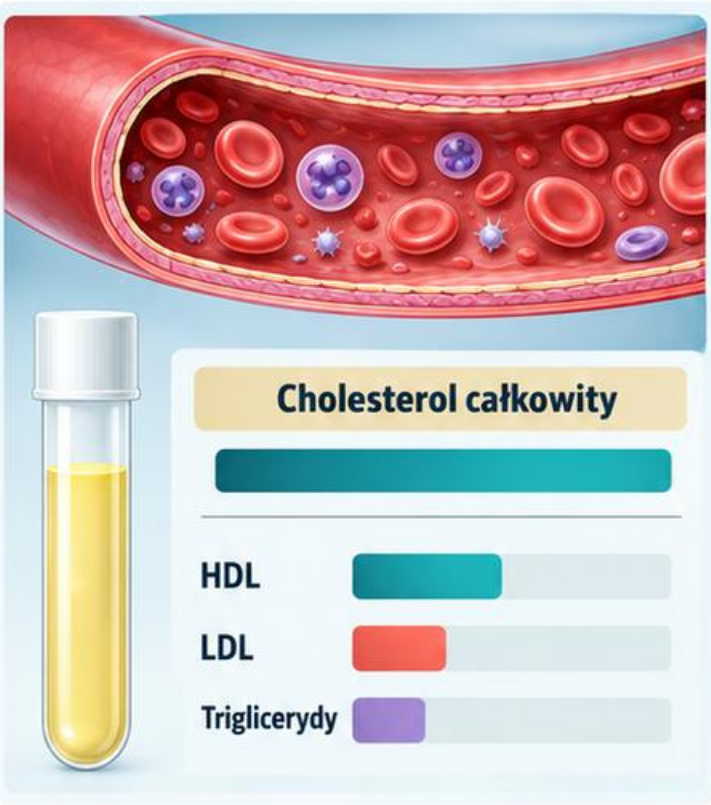

Cholesterol całkowity, HDL, LDL i triglicerydy opisują odmienne składniki profilu. Podobny wynik całkowity może ukrywać różne proporcje.

Sprawdź, czy LDL oznaczono bezpośrednio, czy wyliczono. Interpretacja wyniku obliczonego zależy od zastosowanego równania i jego ograniczeń.

Warunki pobrania oraz wysokie triglicerydy mogą utrudniać porównania między próbkami. Nie traktuj wszystkich metod jako zamiennych.

Laboratorium opisuje wynik i jego wiarygodność. Cele kliniczne zależą od kategorii ryzyka i nie są tym samym co zakres populacyjny.

Wniosek: porównuj cały profil, historię oraz metodę; pojedyncza frakcja nie opisuje całego ryzyka.

Źródła: [15]

Pułapka: pH blisko zakresu kończy ocenę

pH może być bliskie zakresowi referencyjnemu przy istotnych zmianach PCO_2 i wodorowęglanów. Wartości trzeba czytać wspólnie.

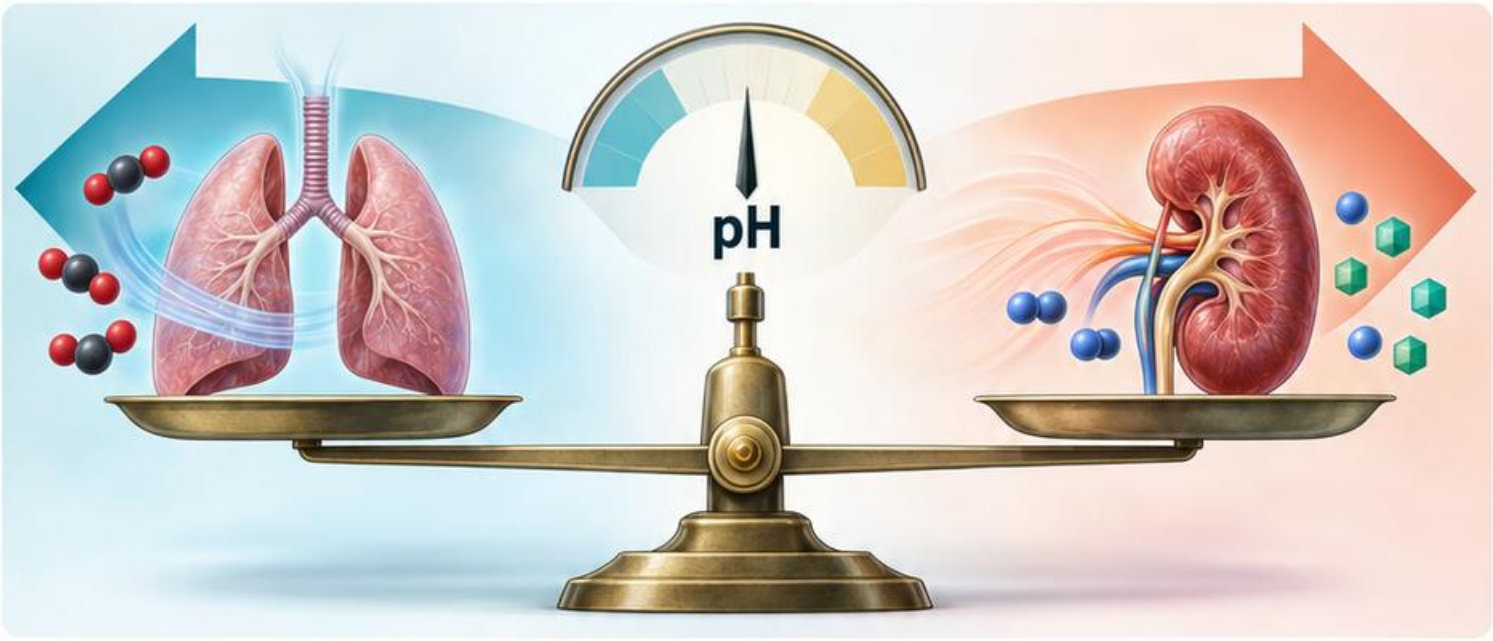

Możliwa jest odpowiedź kompensacyjna albo współistnienie procesów działających w przeciwnych kierunkach. Sama bliskość zakresu nie rozstrzyga.



Sprawdź, czy wielkość zmian odpowiada oczekiwanej relacji według stosowanej metody oceny. Zwróć uwagę na czas trwania zaburzenia.

Nie przenoś wniosku o natlenowaniu z próbki żylnej na tętniczą. Rodzaj materiału powinien być jawny w raporcie.

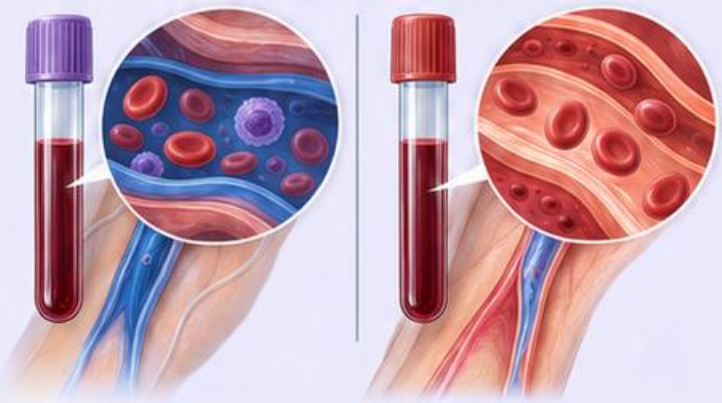

Jakość próbki, opóźnienie analizy i kontakt z powietrzem także wpływają na wiarygodność obrazu.



Źródła: [14]

Przypadek: HbA1c po transfuzji

Przypadek fikcyjny

Joanna, 61 lat, pielęgniarka z Lublina. Glukozy z ostatnich dni są podwyższone, lecz HbA1c nie wskazuje podobnej skali odchylenia.

W dokumentacji znajduje się niedawna transfuzja erytrocytów. Pytanie: czy HbA1c można bez zastrzeżeń uznać za pełny obraz wcześniejszej glikemii?

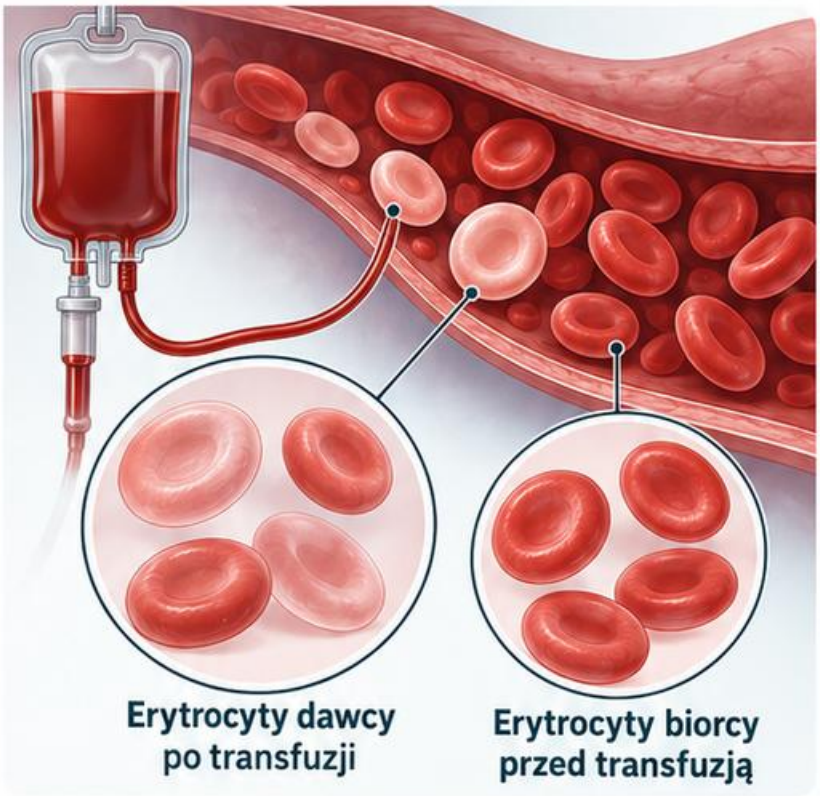

HbA1c – dłuższe okno czasowe



Glukoza – ostatnie dni

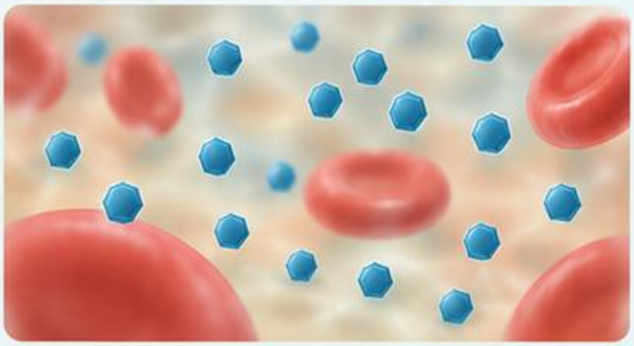

Nie. Zmieniona populacja erytrocytów ogranicza prostą interpretację tego markera. Trzeba sprawdzić metodę i historię hematologiczną.

Weryfikacja polega na zestawieniu różnych okien czasowych oraz wyjaśnieniu ograniczenia wyniku. Nie należy matematycznie poprawiać HbA1c domyślną wartością.

To przykład rzeczywistej korelacji między biochemią i transfuzjologią, a nie sprzeczności do zignorowania.

Źródła: [6]

Lista kontrolna porównywania paneli

Czas:

ustal, czy wyniki opisują ten sam moment, czy różne okresy. Dotyczy to szczególnie glukozy i HbA1c.

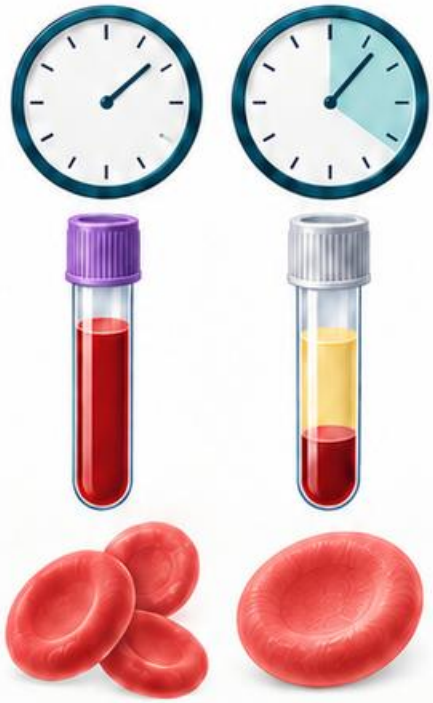

Materiał:

sprawdź przygotowanie, oddzielenie i rodzaj próbki. Gazometria wymaga jawnej informacji o pochodzeniu krwi.

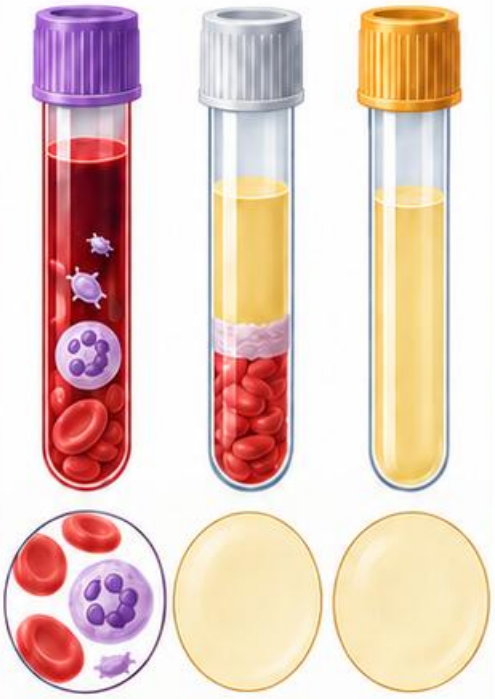

Metoda:

rozpoznaj wynik oznaczony i obliczony. Nie porównuj automatycznie LDL ani wodorowęglanów bez znajomości sposobu uzyskania wartości.

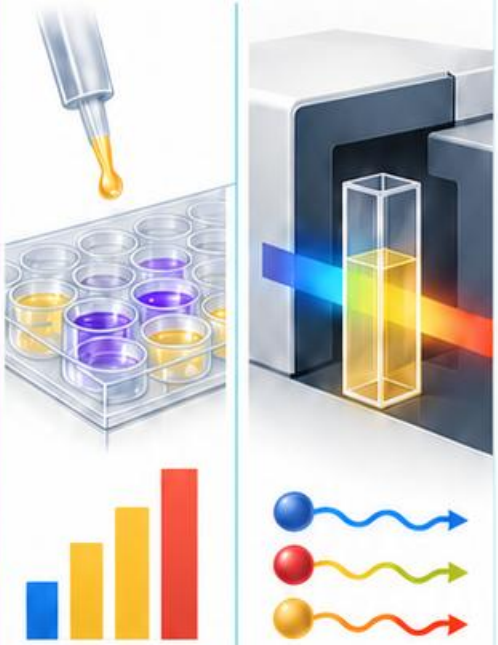

Kontekst:

uwzględnij transfuzję, zmienione przeżycie erytrocytów, leki i dynamikę stanu. Ograniczenia mogą dotyczyć jednego markera, nie całego panelu.

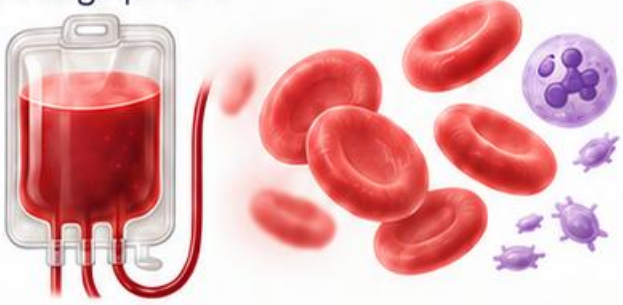

Wniosek:

nazwij zgodność, rozbieżność i brakującą informację potrzebną do jej wyjaśnienia.



Źródła: [6], [14], [15].

7. Od materiału do hodowli

Część III • Zakażenie i odpowiedź immunologiczna



Mikrobiologia zaczyna się przed posiewem. Odpowiedni materiał, miejsce pobrania i warunki transportu decydują, jakie pytanie można wiarygodnie rozstrzygnąć.

Ten sam drobnoustrój może mieć różne znaczenie zależnie od próbki. Wynik dodatni nie zawsze oznacza przyczynę zakażenia.

Rozdziel obserwację bezpośrednią, wzrost i **identyfikację.** Każdy etap wnosi inny typ informacji i własne ograniczenia.

Po rozdziale połączysz jakość próbki z obrazem preparatu i hodowli. Zrozumiesz, dlaczego nazwa organizmu bez kontekstu materiału bywa niewystarczająca.

Źródła: [7], [16]

Mapa ścieżki mikrobiologicznej

1 Zlecenie

Zlecenie określa podejrzenie i miejsce zakażenia. Materiał powinien reprezentować ten obszar, a nie przypadkową florę z otoczenia.



2 Odbiór

Odbiór obejmuje identyfikację, rodzaj próbki, czas i warunki transportu. Niezgodność może ograniczyć lub uniemożliwić interpretację.



3 Preparat bezpośredni i hodowla

Preparat bezpośredni opisuje komórki, drobnoustroje i ich układ. Hodowla ujawnia wzrost w konkretnych warunkach, nie wszystkie obecne organizmy.

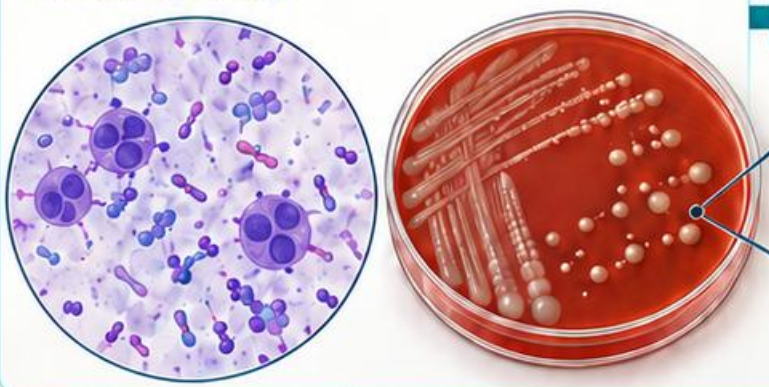

4 Izolat

Identyfikacja i lekowrażliwość odnoszą się do wybranego izolatu. Ważne, czy pochodzi z czystej kultury i reprezentuje istotny wzrost.

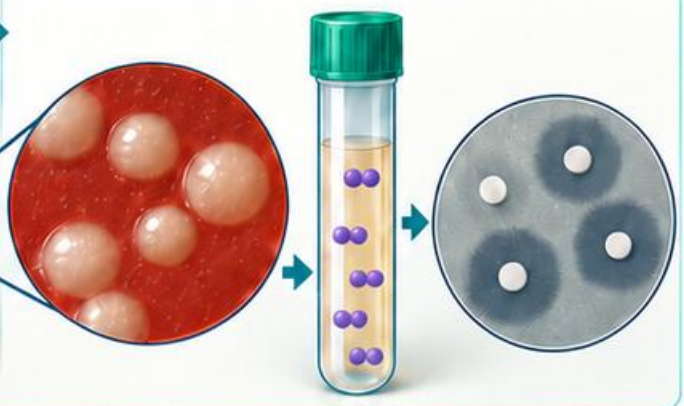

5 Raport

Raport łączy te etapy; nie powinien zacierać różnicy między obserwacją a potwierdzoną identyfikacją.



Źródła: [16].

Wynik zależy od tego, co pobrano

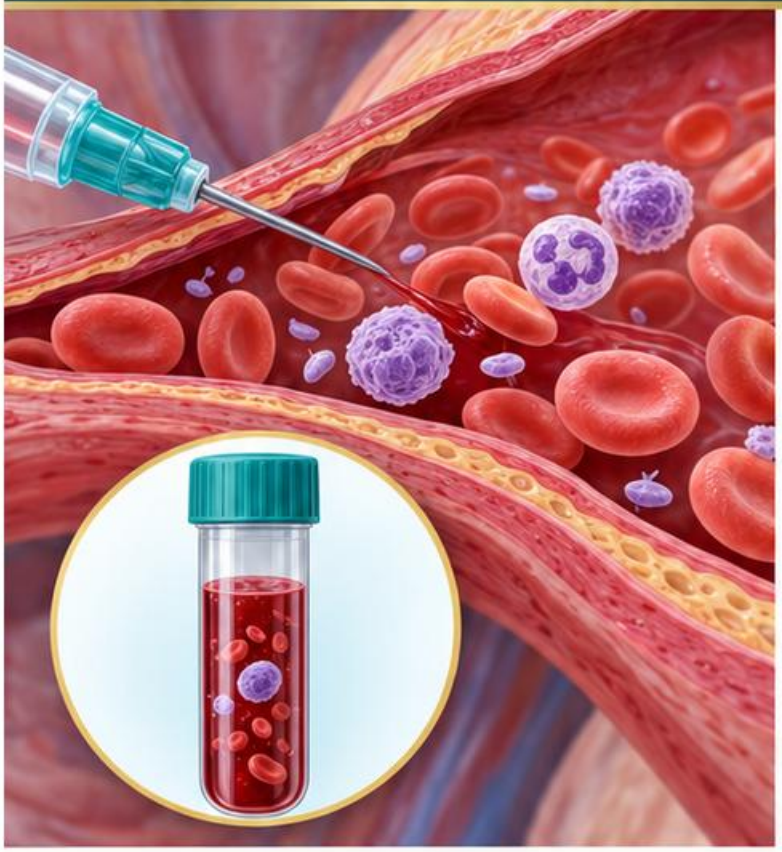

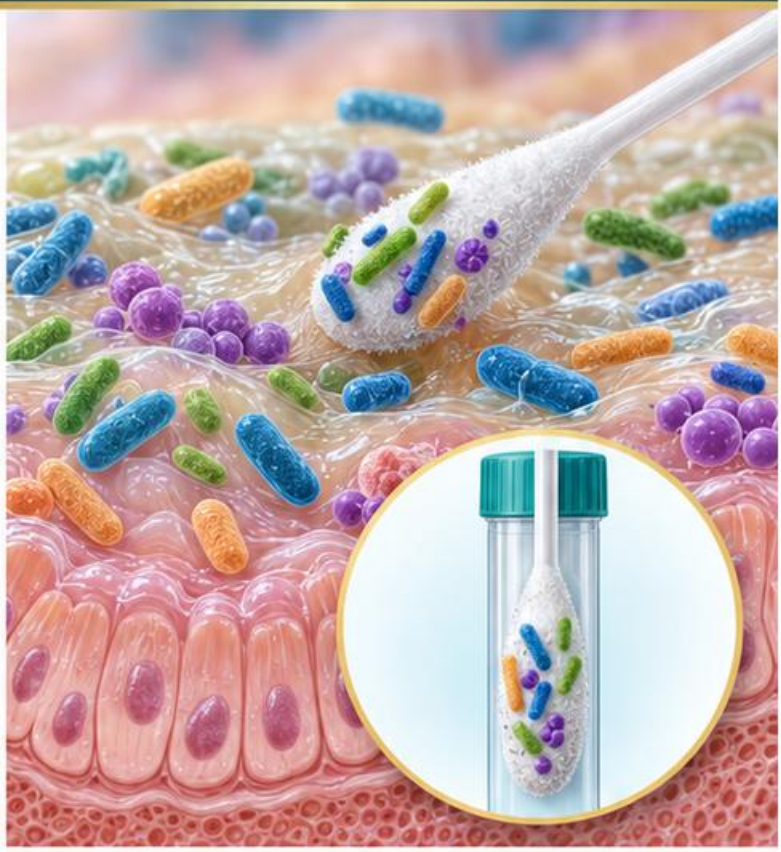

Materiał z miejsca fizjologicznie jałowego stawia inne pytanie niż próbka z obszaru skolonizowanego. Znaczenie izolatu wymaga tej informacji.

Słaba jakość próbki może zwiększać udział flory towarzyszącej. Nawet poprawna identyfikacja nie przywraca utraconej reprezentatywności materiału.

W posiewie krwi objętość i liczba zestawów wpływają na wykrywanie. Stosuj wymagania właściwe systemowi oraz populacji pacjentów.

Antybiotykoterapia przed pobraniem może zmniejszać wykrywalność. Czas i rodzaj leczenia powinny być dostępne, gdy mają znaczenie.

Nie opisuj ujemnej hodowli jako braku wszystkich drobnoustrojów; wynik dotyczy zastosowanego materiału i metody.

Źródła: [7], [16]

Wzorzec Grama: pierwsze zawężenie



Barwienie metodą Grama pozwala ocenić reakcję barwną, kształt i układ drobnoustrojów. To etap orientacyjny, nie identyfikacja gatunkowa.



Zapisz, czy widzisz ziarniaki, pałeczki lub inne formy oraz czy układają się w pary, łańcuszki albo skupiska.

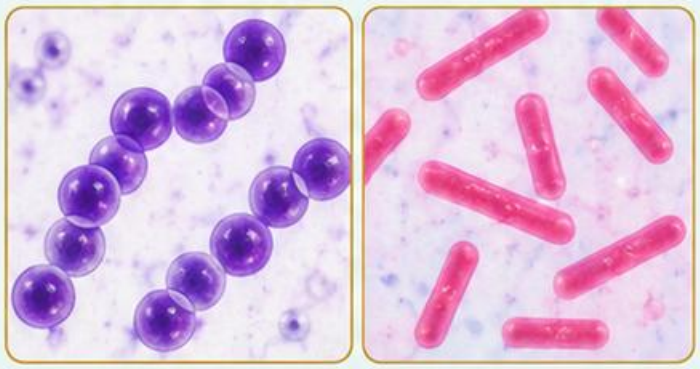

Oceń tło i komórki gospodarza. Wynik preparatu bezpośredniego może mieć inną reprezentację niż wyhodowany izolat.



Błędy utrwalania, odbarwiania i wiek kultury mogą wpływać na wygląd. Niejednoznaczną reakcję należy zweryfikować zgodnie z procedurą.

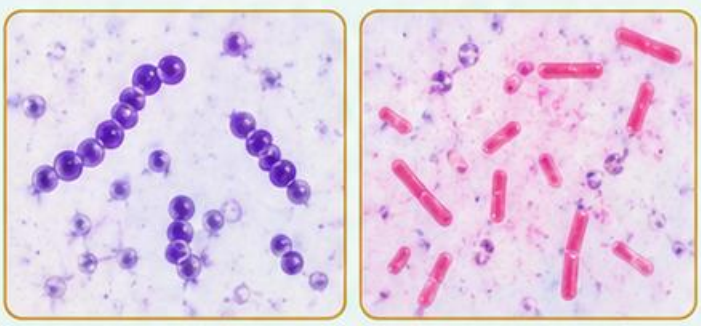

Porównaj preparat z hodowlą; nie dopisuj gatunku tylko dlatego, że schemat kształtu wydaje się znajomy.

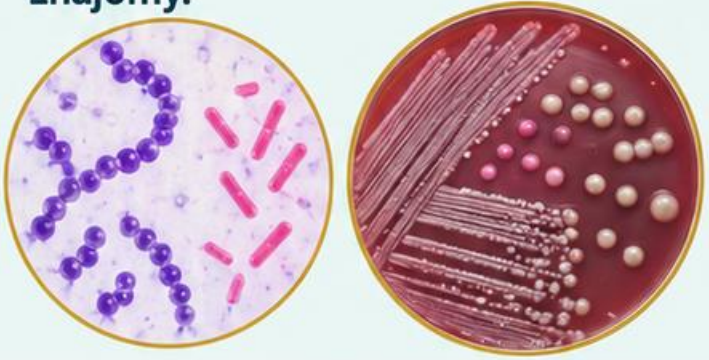

Źródła: [16]

Wzrost mieszany a czysty izolat



Różne kolonie na płytce mogą reprezentować więcej niż jeden organizm. Każda wybrana do identyfikacji musi być właściwie oceniona.

Wzrost mieszany nie zawsze oznacza zanieczyszczenie, a pojedynczy typ kolonii nie zawsze dowodzi zakażenia. Znaczenie zależy od materiału.

Przy interpretacji porównaj liczbę morfotypów, charakter wzrostu, preparat i dane o pobraniu. Zapisz ograniczenia próbki.

Nie wykonuj interpretacji lekowrażliwości na niezweryfikowanej mieszaninie. Wynik powinien dotyczyć właściwie przygotowanego izolatu.

Opis czystej kolonii jest opisem obserwacji hodowlanej, a nie dowodem etiologicznym bez kontekstu pacjenta.

Źródła: [16]

Pułapka: komensal automatycznie znaczy zanieczyszczenie

Drobnoustroje typowe dla skóry mogą pojawić się w posiewie wskutek zanieczyszczenia podczas pobrania. Mogą też mieć znaczenie kliniczne.



W posiewach krwi liczba dodatnich zestawów i rodzaj organizmu pomagają oceniać prawdopodobną kontaminację. Nie zastępują całego kontekstu.

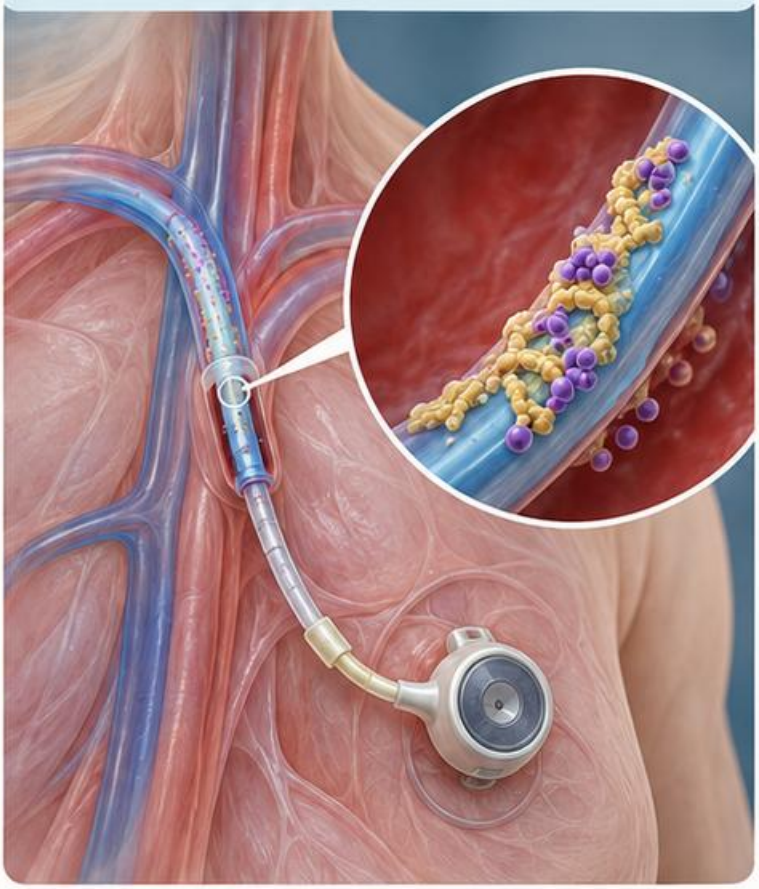

Uwzględnij dostęp naczyniowy, implanty, powtarzalność wyniku i informacje od zespołu klinicznego. Stosuj definicję przyjętą do oceny jakości.

Nie przenoś wskaźnika jakości populacyjnej w automatyczną etykietę dla pojedynczej osoby. Prawdopodobieństwo i pewność to różne pojęcia.

W razie wątpliwości udokumentuj podstawę interpretacji i ścieżkę konsultacji.

Źródła: [7]

Przypadek: jeden dodatni zestaw posiewów

Przypadek fikcyjny

Jan, 71 lat, emerytowany mechanik z Katowic. W jednym z dwóch zestawów posiewów krwi wyhodowano gronkowca koagulazoujemnego.

Drugi zestaw pozostaje ujemny. Pacjent ma cewnik naczyniowy; szczegóły pobrania nie są kompletne. Pytanie: czy wynik można zignorować?



Zestaw 1
wynik dodatni



Gronkowiec koagulazoujemny

Zestaw 2
wynik ujemny



Cewnik naczyniowy



Nie. Układ może odpowiadać kontaminacji, ale znaczenie kliniczne wymaga danych o pacjencie i właściwej oceny.

Pracownia porównuje zestawy, identyfikację, dokumentację pobrania oraz informacje kliniczne. Komentarz powinien odzwierciedlać stopień pewności.

Wniosek: wzorzec jakościowy wspiera ocenę, lecz nie zastępuje interpretacji pojedynczego przypadku.

Źródła: [7]

Lista kontrolna od pobrania do hodowli

Zlecenie:

podejrzenie, miejsce i rodzaj materiału są zgodne? Dane o leczeniu oraz pobraniu są dostępne?



Próbka:

identyfikatory, pojemnik, objętość i transport spełniają wymagania? Niezgodności odnotowano przed interpretacją wzrostu?



Preparat:

zapisano reakcję Grama, morfologię i istotne tło? Obserwacje nie zostały nazwane identyfikacją gatunkową?



Hodowla:

wybrano reprezentatywną kolonię i oceniono czystość izolatu? Zestawiono wynik z materiałem oraz obrazem bezpośrednim?

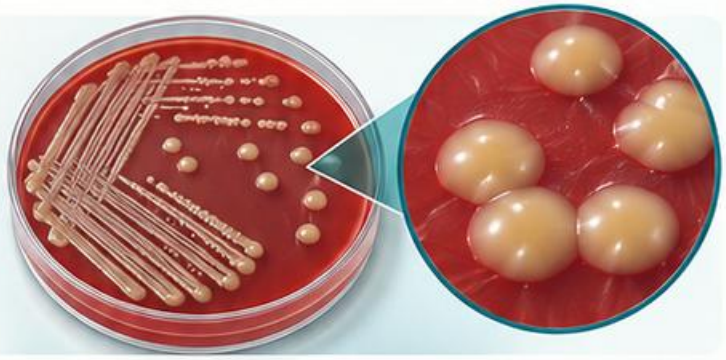

Raport:

poziom pewności, ograniczenia i istotne informacje przekazano właściwą ścieżką? Wynik ujemny opisano w zakresie zastosowanej metody?



Źródła: [7], [16]

8. Identyfikacja i lekowrażliwość

Część III • Zakażenie i odpowiedź immunologiczna

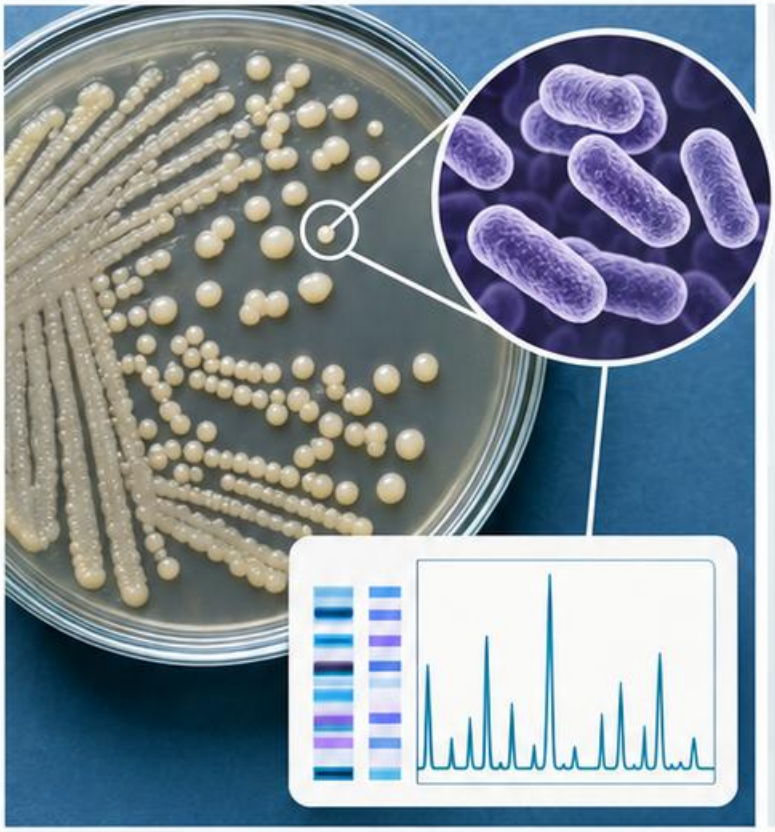



Identyfikacja pyta, jaki organizm oceniasz. Lekowrażliwość określa jego odpowiedź w warunkach badania oraz właściwej interpretacji klinicznej.

Te etapy muszą dotyczyć odpowiedniego izolatu. Błędna identyfikacja lub mieszanina mogą zmienić sens zastosowanych kryteriów.

EUCAST rozróżnia kategorie S, I i R. Kategoria I oznacza wrażliwość przy zwiększonej ekspozycji, nie po prostu wynik pośredni.

Po rozdziale odróżnisz pomiar od kategorii i zrozumiesz, dlaczego wersja tabeli oraz przypisy są częścią wyniku.

Źródła: [8], [16]

Mapa: izolat, pomiar, interpretacja

Izolat



Najpierw potwierdź czystość i identyfikację izolatu. Następnie przygotuj badanie zgodnie ze zwalidowaną metodą i wymaganiami kontroli jakości.

Pomiar

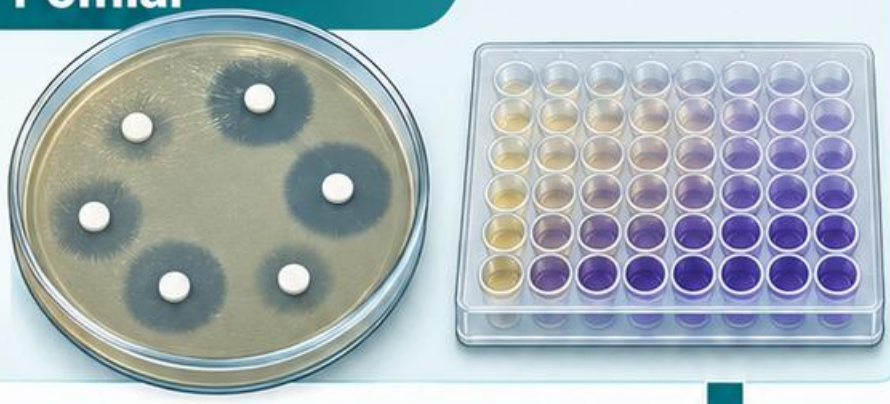

Pomiar może dotyczyć strefy zahamowania lub MIC. Liczba nie jest jeszcze kategorią bez właściwej tabeli i kontekstu.

Interpretacja



Wybierz kryteria dla danego gatunku lub grupy, leku oraz wskazanego zastosowania. Przeczytaj przypisy i ograniczenia.

Porównaj wynik z aktualną wersją EUCAST oraz oczekiwanymi cechami organizmu. Nietypowa sprzeczność może wymagać dodatkowej weryfikacji.

Raport



Obserwowany pomiar
Interpretacja
Komentarz

Raport powinien odróżniać obserwowany pomiar, interpretację i komentarz. Nie dopisuj kategorii tam, gdzie brak podstaw do jej ustalenia.

Źródła: [8], [16]

MIC nie jest dawką ani samą prognozą

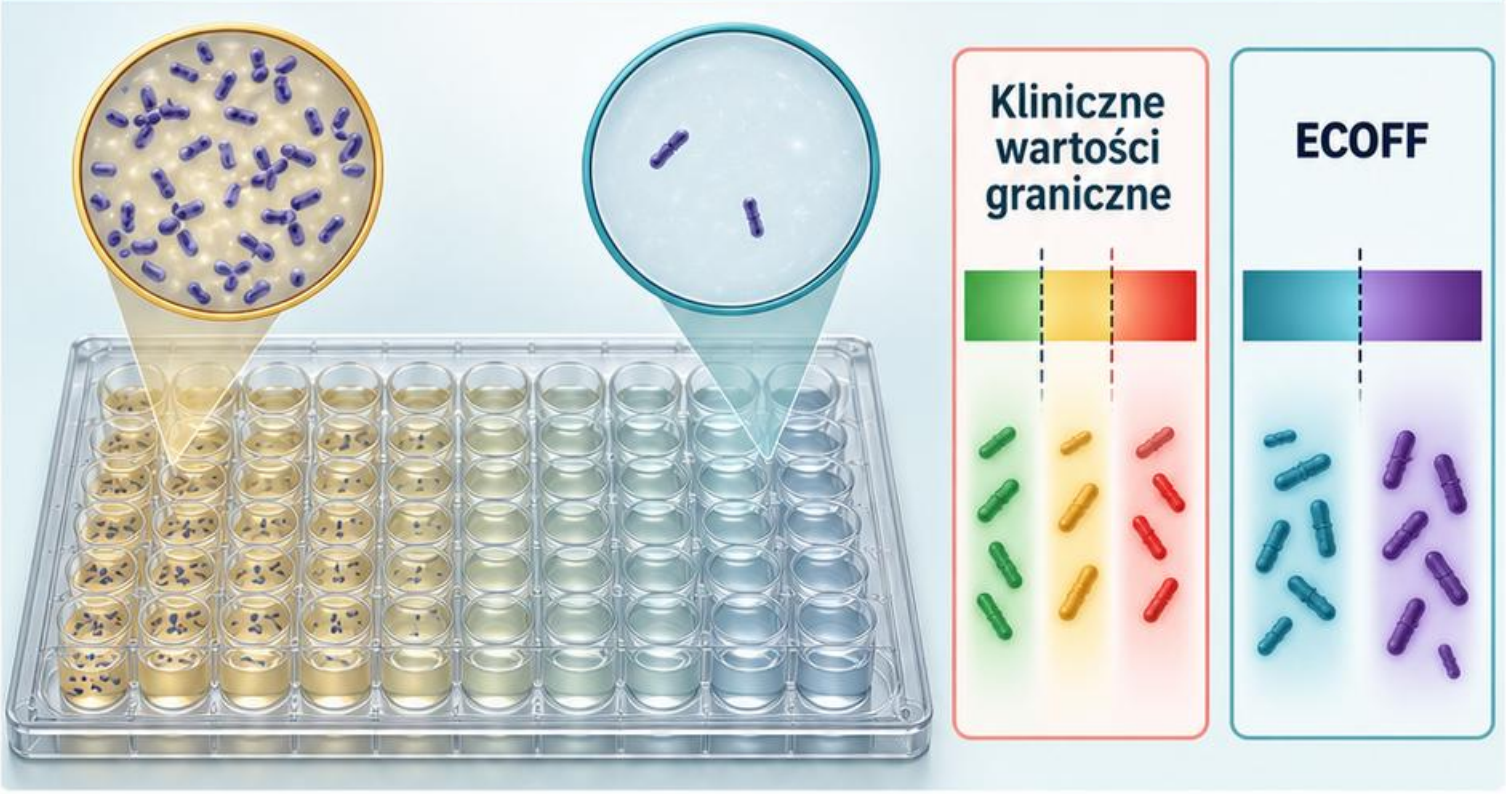

MIC to najmniejsze stężenie hamujące widoczny wzrost w określonych warunkach badania. Wartość zależy od metody i badanego organizmu.

Kliniczne wartości graniczne uwzględniają więcej niż rozkład pomiarów. Nie są zamienne z epidemiologicznym punktem odcięcia ECOFF.

ECOFF pomaga oddzielać populację dziką od organizmów z fenotypowo wykrywalnymi mechanizmami oporności. Nie stanowi automatycznie kategorii skuteczności klinicznej.

Nie porównuj surowych MIC różnych leków jako rankingu najlepszego leczenia. Każdy wymaga własnych kryteriów.

Interpretacja laboratoryjna nie zastępuje decyzji terapeutycznej, która uwzględnia ekspozycję, miejsce zakażenia i pacjenta.

Źródła: [8]

S, I i R: trzy różne komunikaty

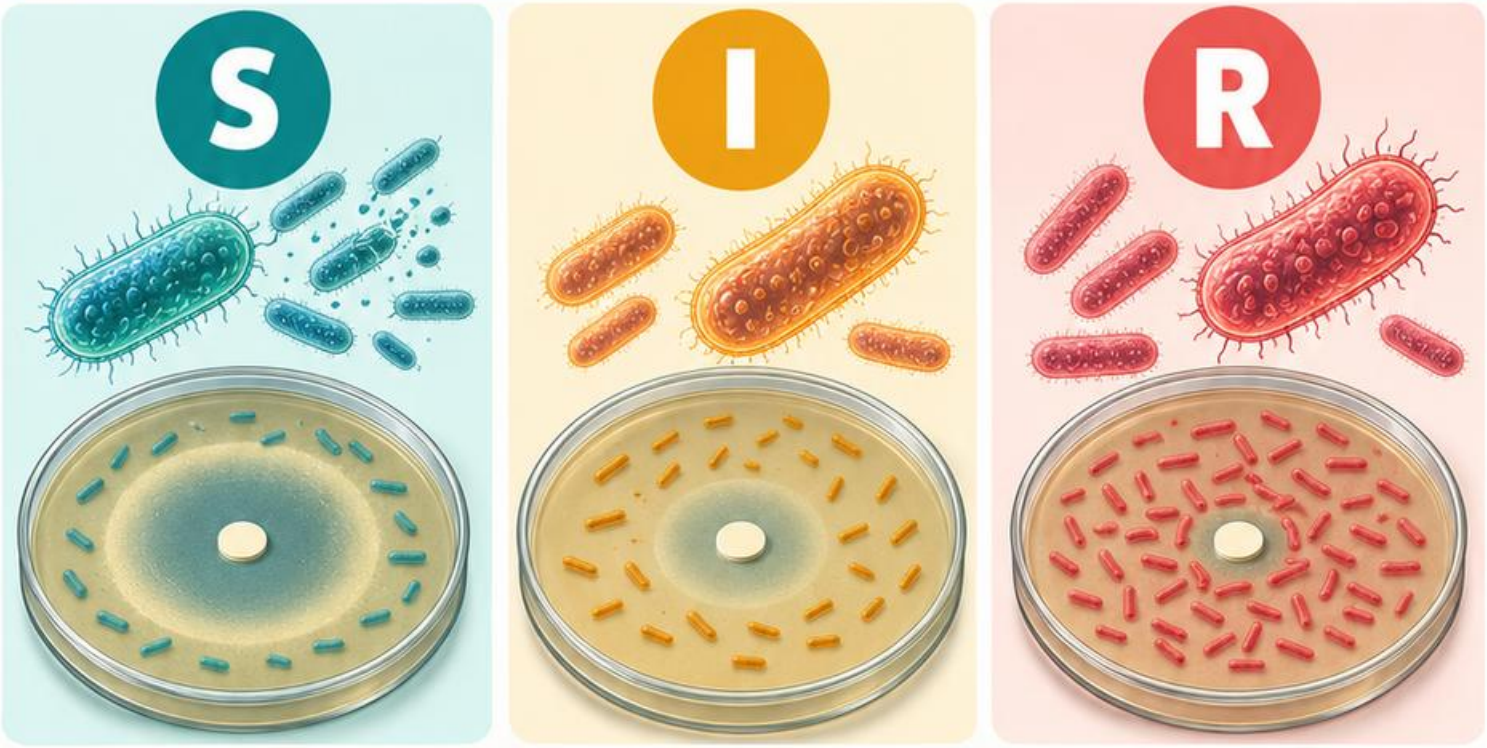

S oznacza wysokie prawdopodobieństwo powodzenia przy standardowej ekspozycji określonej w systemie interpretacji. I dotyczy zwiększonej ekspozycji.

R wskazuje wysokie prawdopodobieństwo niepowodzenia nawet przy zwiększonej ekspozycji. To kategorie interpretacyjne, a nie wyłącznie etykiety wzrostu.

Zwiększona ekspozycja zależy między innymi od schematu podawania i stężenia w miejscu zakażenia. Laboratorium nie dobiera samodzielnie leczenia pacjentowi.

Nie łącz I z R jako jednej grupy opornych. Taka agregacja zniekształca znaczenie obecnych definicji.

Przekazuj kategorię z właściwymi komentarzami; wyjaśnienie I jest ważne przy komunikacji z odbiorcą wyniku.

Źródła: [8]

Identyfikacja biochemiczna i widmo MALDI



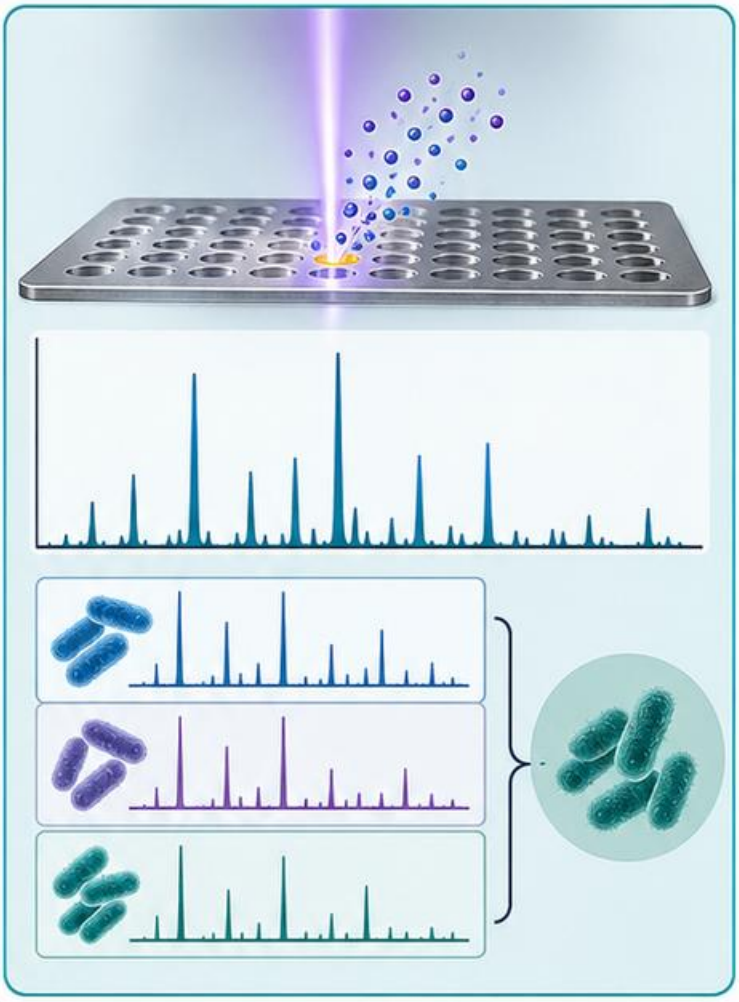

Metody biochemiczne porównują właściwości metaboliczne. Spektrometria **MALDI-TOF** porównuje wzorzec białkowy z biblioteką odniesienia.

Obie wymagają właściwego materiału, jakości przygotowania i kryteriów akceptacji. Wynik zależy od zakresu biblioteki oraz możliwości rozdzielenia bliskich taksonów.

Nazwa wyświetlona przez system nie powinna kończyć oceny, jeśli przeczy preparatowi, kolonii lub danym o materiale.

Sprawdź zgodność kilku cech, czystość izolatu i komunikaty systemu. Niejednoznaczność raportuj w rzeczywistym zakresie identyfikacji.

Metody molekularne odpowiadają na jeszcze inne pytanie: obecność określonego celu nie zawsze opisuje wszystkie właściwości żywego izolatu.

Źródła: [16]

Pułapka:
stara tabela bez przypisów



Wartości graniczne i zasady interpretacji mogą się zmieniać.
Zapis wersji tabeli jest elementem odtwarzalności, nie formalnym dodatkiem.

Nie przenoś wartości z dawnego wydruku bez sprawdzenia aktualności. Dotyczy to również zaleceń metodologicznych i komentarzy.

Przypisy mogą określać zakres stosowania kryterium, szczególne sytuacje lub potrzebę dodatkowego badania. Pominięcie ich zmienia znaczenie kategorii.

Jeśli brak odpowiednich wartości granicznych, nie wyznaczaj własnego progu na podstawie podobnego gatunku bez uprawnionej procedury.

W dokumentacji zachowaj metodę, kontrolę, wersję interpretacji oraz wyjaśnienie zastosowanych odstępstw.
Wynik powinien dać się odtworzyć.

Źródła: [8]

Przypadek: kategoria I nie znaczy R

Przypadek fikcyjny



Karolina, 44 lata, nauczycielka z Bydgoszczy. Dla prawidłowo zidentyfikowanego izolatu uzyskano kategorię I wobec badanego antybiotyku.



Odbiorca interpretuje ją jako oporność. Pytanie: jak wyjaśnić komunikat bez ustalania leczenia? Trzeba przywołać definicję zwiększonej ekspozycji.







Laboratorium weryfikuje gatunek, pomiar, aktualną tabelę i przypisy. Następnie przekazuje właściwe znaczenie kategorii zgodnie z zasadami raportowania.



Nie zamienia automatycznie **I** na **R** i nie proponuje samodzielnie dawki. Decyzja kliniczna wymaga odpowiedniego kontekstu.

Wniosek: poprawne słowo w komentarzu może być równie ważne jak sam pomiar.

Źródła: [8]

Lista kontrolna raportu lekowrażliwości

Izolat:

czysta kultura i wiarygodna identyfikacja. Materiał: istotność wzrostu oceniona w kontekście miejsca pobrania i informacji klinicznych.



Metoda:

przygotowanie, inkubacja i odczyt spełniają wymagania. Wyniki kontroli jakości są akceptowalne według stosowanych zasad.



Interpretacja:

właściwy gatunek, lek, wersja tabeli i przypisy. Nietypowe fenotypy sprawdzono, zamiast automatycznie zatwierdzać.

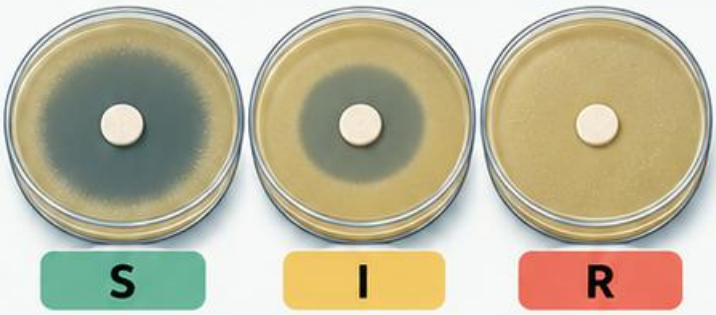

Komunikat:

S, I i R zachowują odrębne znaczenia. Brak kryterium nie został zastąpiony własnym progiem.



Dokumentacja:

można odtworzyć pomiar i przyczynę komentarza. Istotne wyniki przekazano właściwą ścieżką, bez wychodzenia poza rolę laboratorium.



Źródła: [8], [16]

9. Immunologia i serologia

Część III • Zakażenie i odpowiedź immunologiczna

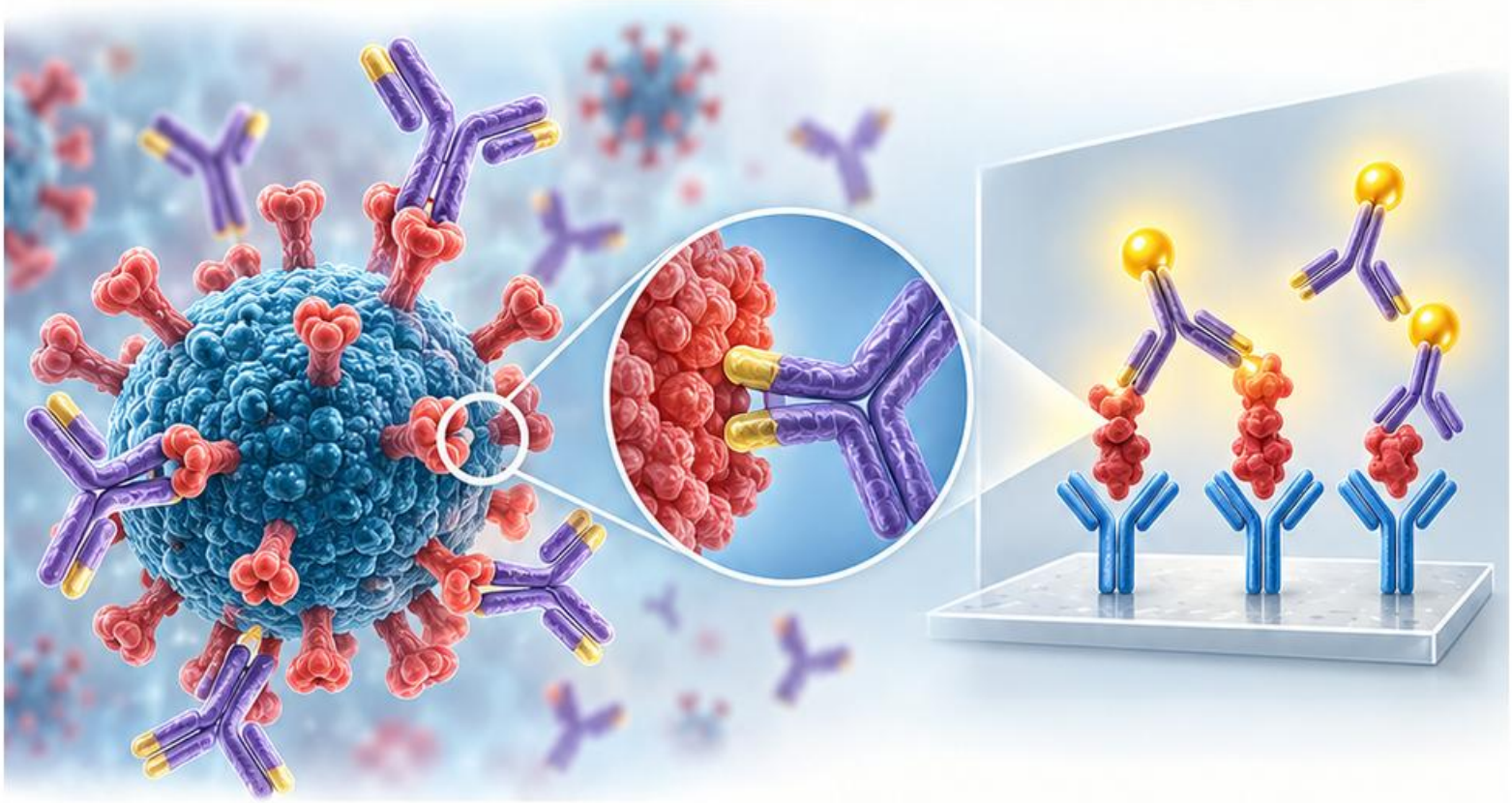

Reakcja antygen–przeciwciało jest podstawą wielu badań, lecz dodatni sygnał nie zawsze oznacza dokładnie to, czego oczekuje odbiorca.

Ustal cel testu: antygen, przeciwciało lub inny analit. Sprawdź skalę czasu, populację oraz ograniczenia metody.

Czułość i swoistość opisują działanie względem stanu odniesienia. Wartość wyniku dla konkretnej osoby wymaga dodatkowego kontekstu.

Po rozdziale oddzielisz wynik przesiewowy od potwierdzenia oraz rozpoznasz sytuacje, w których interferencja lub czas pobrania zmieniają interpretację.

Źródła: [9], [10], [17]

Mapa: co wykrywa sygnał?

Test przeciwciał mierzy odpowiedź gospodarza, test antygenu poszukuje określonego składnika, a metoda molekularna — wybranego materiału genetycznego.

Ich wyniki mogą różnić się w czasie tego samego procesu. Niejednakowa wykrywalność nie oznacza automatycznie błędu któregoś testu.

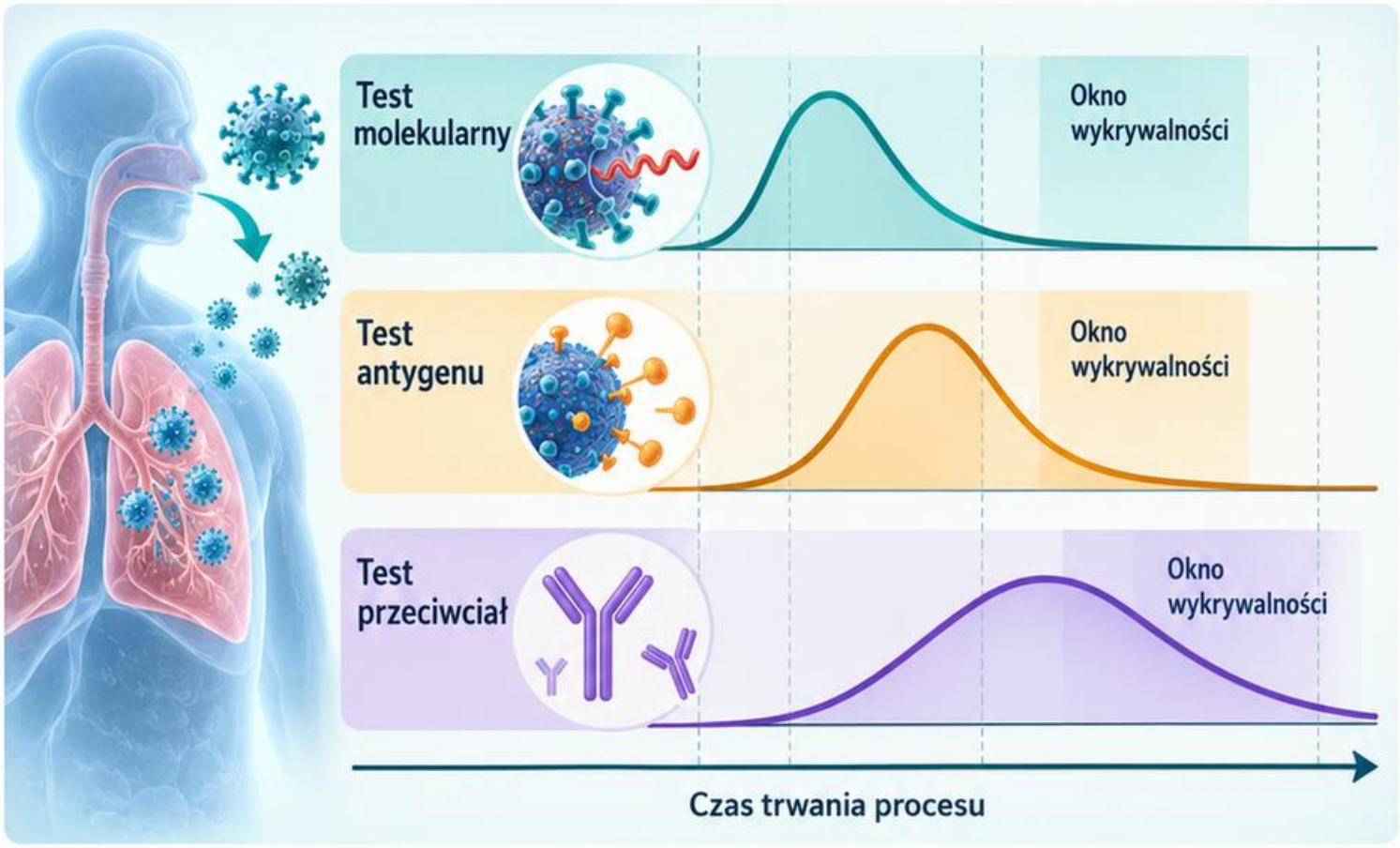



Sprawdź, czy wynik jest jakościowy, półilościowy czy ilościowy. Wskaźnik względem odcięcia nie zawsze jest stężeniem.



Przy odchyleniu oceń reakcje krzyżowe, możliwe interferencje i zakres walidacji. Nazwa metody nie opisuje wszystkich ograniczeń.

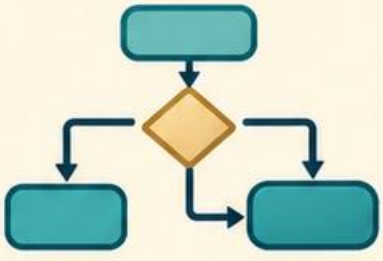

Dalszy etap powinien wynikać z ustalonego algorytmu, a nie z dowolnego powtarzania badania do uzyskania oczekiwanego wyniku.

Źródła: [9], [17], [18]

Czułość, swoistość i częstość stanu



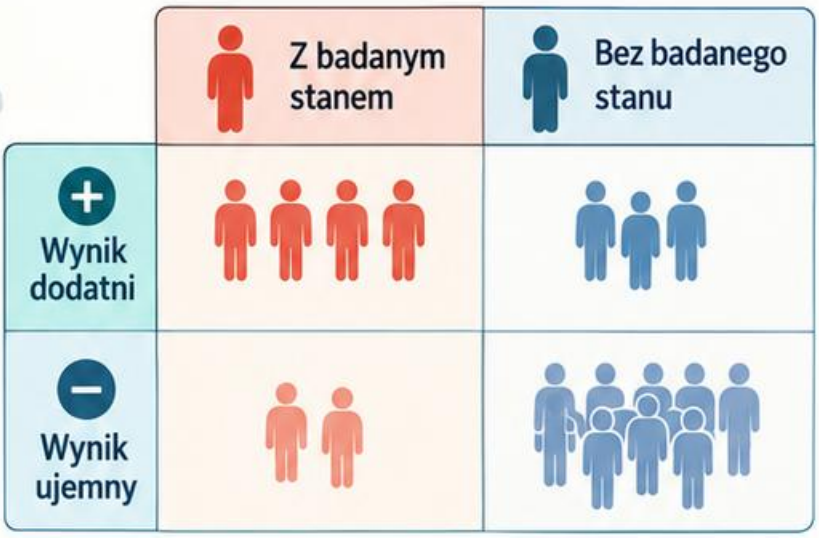



Czułość opisuje odsetek wyników dodatnich wśród osób z badanym stanem. **Swoistość** — odsetek ujemnych wśród osób bez niego.

Obie wartości zależą od badanej populacji, definicji stanu i standardu odniesienia. Nie są uniwersalną obietnicą dla każdego zastosowania.

Przy rzadkim stanie nawet dobry test może dawać znaczną część wyników dodatnich niepotwierdzonych w dalszej ocenie.

Dlatego dodatnia wartość predykcyjna nie jest tym samym co czułość. Odpowiada na pytanie o znaczenie uzyskanego wyniku.

Oceniaj test wraz z prawdopodobieństwem wstępnym i algorytmem potwierdzenia. Sam procent z ulotki nie rozstrzyga przypadku.

Źródła: [9]

Wzorzec czasowy: okno wykrywalności

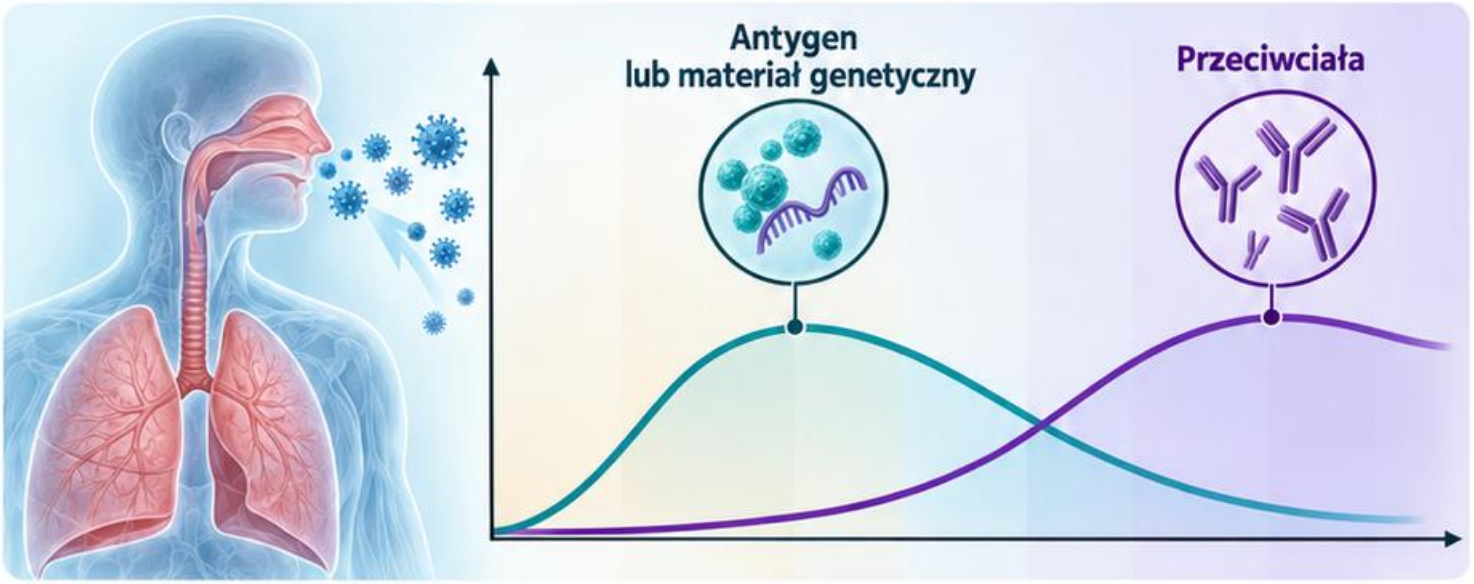

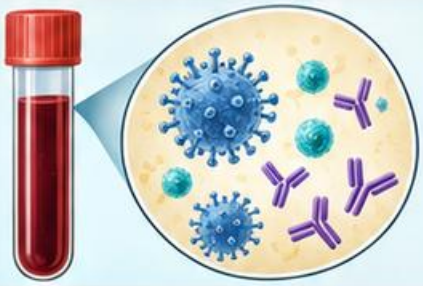

Wczesne pobranie może poprzedzać wykrywalność przeciwciał. Ujemny wynik nie zawsze wyklucza niedawne zakażenie, jeśli test nie obejmuje właściwego okresu.



Dla określonych zakażeń antygen lub materiał genetyczny mogą być wykrywalne wcześniej niż przeciwciała. Dokładny czas zależy od testu.



Nie przenoś jednego okresu okna na wszystkie patogeny i metody. Rodzaj próbki również ma znaczenie.



Wynik interpretuj z datą ekspozycji, objawami i zastosowanym algorytmem. Kontrolne badanie powinno odpowiadać wskazaniu oraz właściwej procedurze.



Dodatni wynik przesiewowy wymaga postępowania określonego dla danego testu, a nie ogólnej zasady dla całej serologii.

Źródła: [17]

Biotyna a wynik niepasujący do obrazu

Metoda kanapkowa

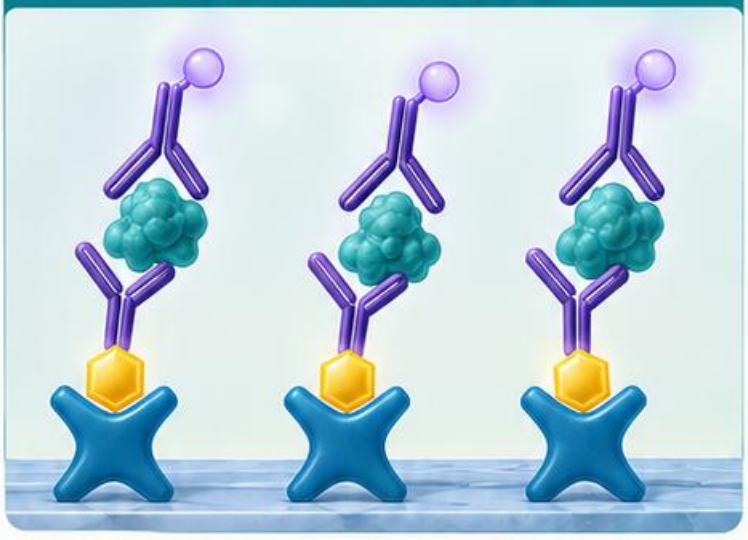

Metoda konkurencyjna

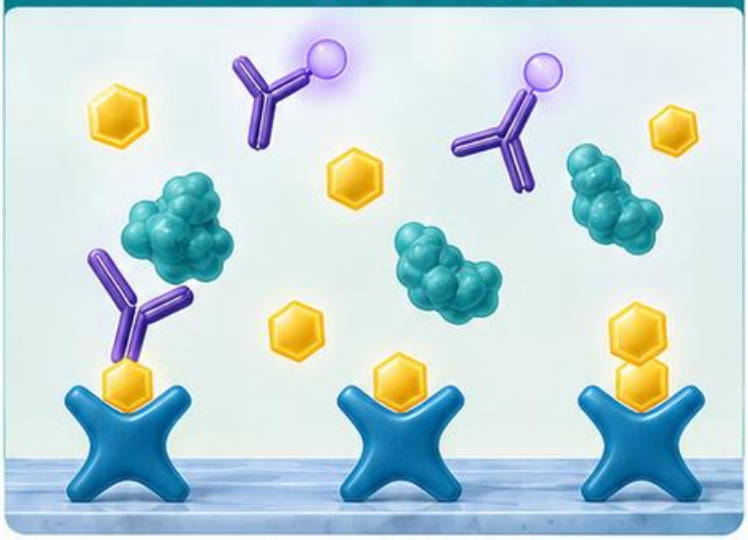

Niektóre immunotesty wykorzystują układ biotyna–streptawidyna. Obecna w próbce biotyna może zakłócić reakcję, zależnie od konstrukcji metody.

Kierunek błędu nie jest jednakowy dla wszystkich testów. Wynik może być zaniżony lub zawyżony; nazwa analitu nie wystarcza.

Sprawdź suplementację i informacje producenta. Porównanie z inną metodą powinno uwzględniać jej rzeczywistą podatność na to samo zjawisko.

Nie ustalaj samodzielnie uniwersalnego czasu odstawienia preparatu. Postępuj według zwalidowanej ścieżki i zaleceń właściwych dla danego badania.

Rozbieżność kliniczna jest sygnałem do sprawdzenia metody, a nie powodem do automatycznego odrzucenia objawów.

Źródła: [10]

Pułapka: silny sygnał i nadmiar analitu

W niektórych immunotestach nadmiar analitu może zakłócić tworzenie właściwego kompleksu i spowodować pozornie niski wynik. To efekt haka.

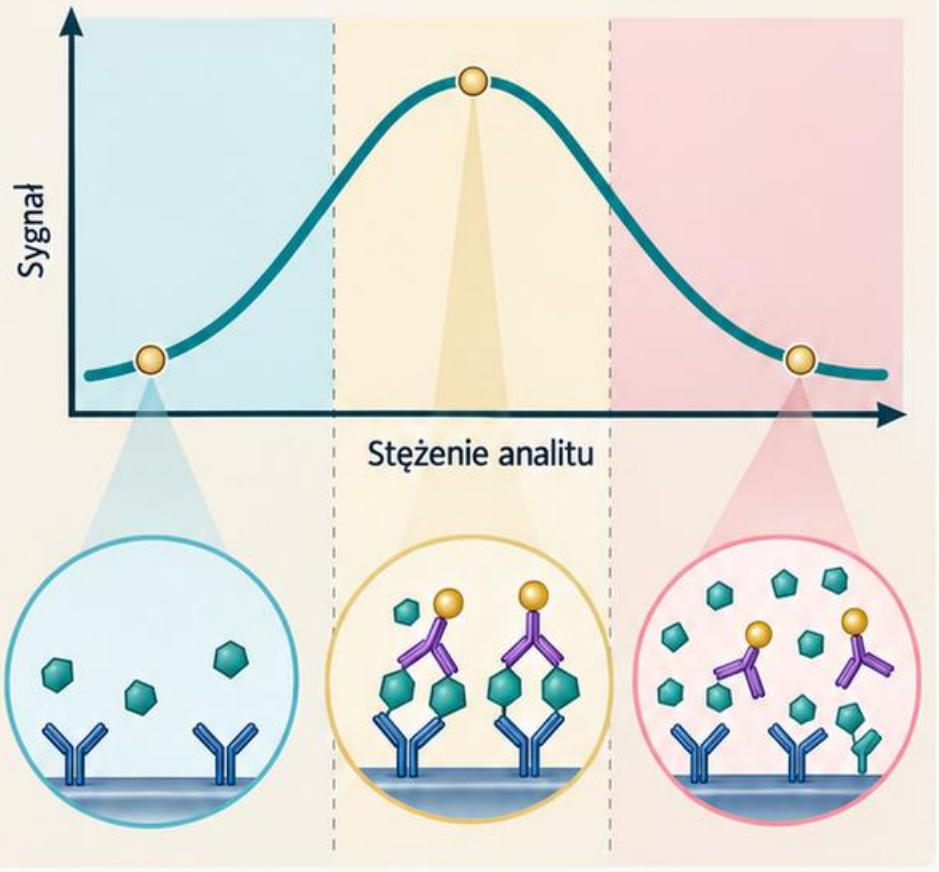

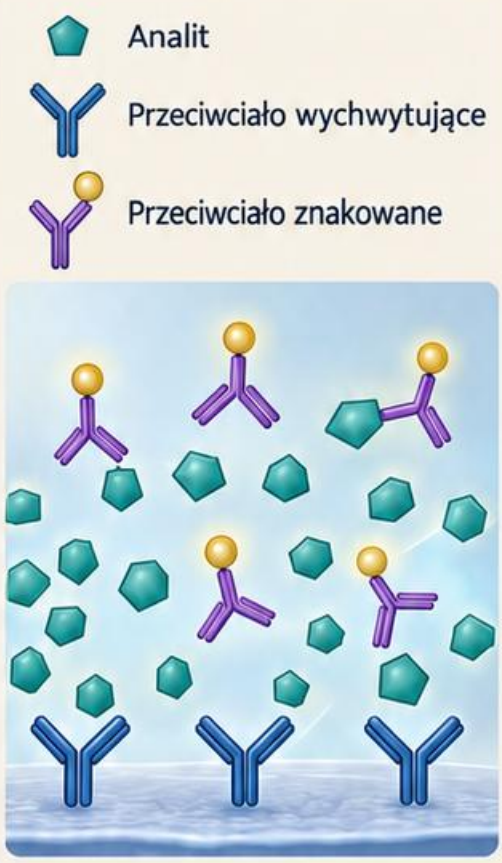

Nie każdy test jest tak samo podatny. Ograniczenia zależą od konstrukcji reakcji, zakresu pomiarowego i zabezpieczeń wprowadzonych przez producenta.

Przy wyniku niezgodnym z obrazem sprawdź instrukcję oraz procedurę weryfikacji. Badania po rozcieńczeniu wymagają właściwego rozcieńczalnika i zwalidowanych zasad.

Reakcje krzyżowe lub nieswoiste wiązanie mogą tworzyć inny mechanizm rozbieżności. Nie rozstrzygaj przyczyny na podstawie jednego powtórzenia.

Dokumentuj hipotezę, zastosowaną weryfikację i zakres pewności uzyskanego wyniku.

Źródła: [18]

Przypadek: ujemny test tuż po ekspozycji

Przypadek fikcyjny



Paweł, 29 lat, grafik z Warszawy. Badanie przeciwciał wykonano krótko po zgłoszonej ekspozycji; wynik jest ujemny.

Pytanie: czy taki wynik rozstrzyga o braku zakażenia?

Nie bez uwzględnienia celu testu, czasu i jego okna wykrywalności.

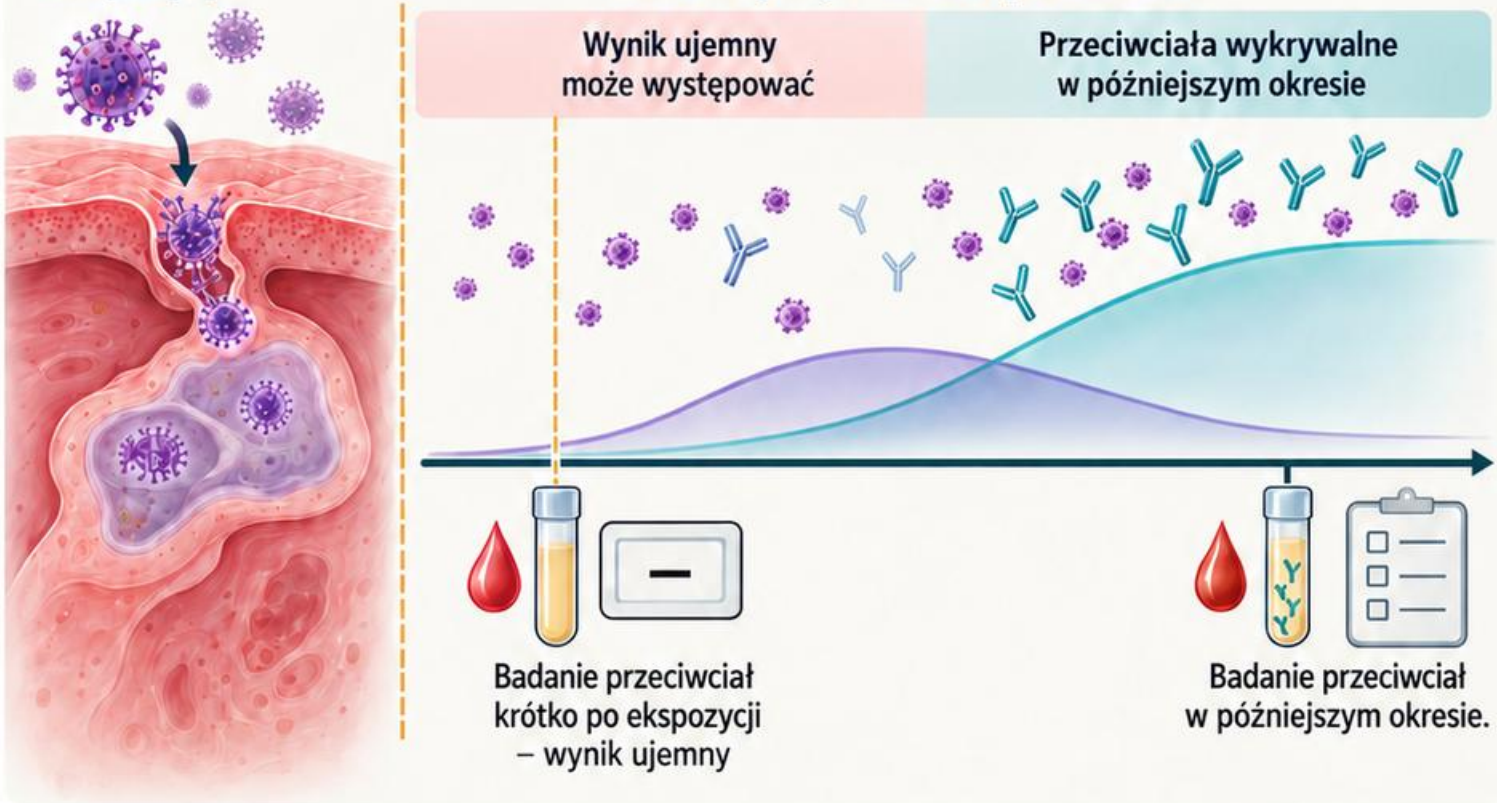

Pracownia weryfikuje rodzaj badania i materiału, a interpretację prowadzi według algorytmu właściwego dla podejrzenia. Nie stosuje jednego schematu do wszystkich zakażeń.



Przykład nie służy ustalaniu terminu badania dla konkretnej osoby. Pokazuje, że data pobrania jest częścią wyniku.

Wniosek: wiarygodny odczyt analityczny może nadal mieć ograniczoną wartość wykluczającą.

Źródła: [17]

Lista kontrolna wyniku immunologicznego

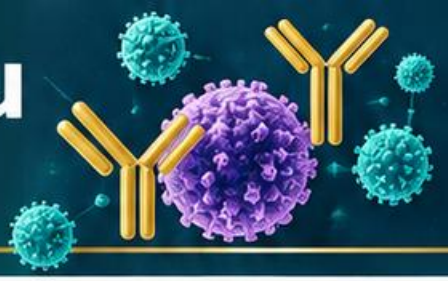

Cel: co mierzy test i w jakim materiale? Wynik jest stężeniem, mianem czy wskaźnikiem względem progu?

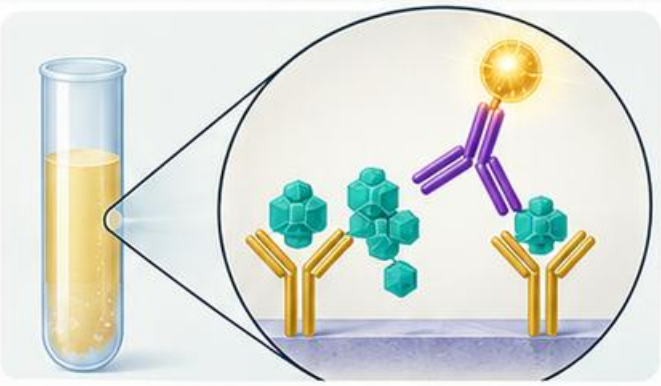

Czas: czy pobranie odpowiada właściwemu oknu wykrywalności? Ustal, czy badanie ma rolę przesiewową, potwierdzającą lub monitorującą.

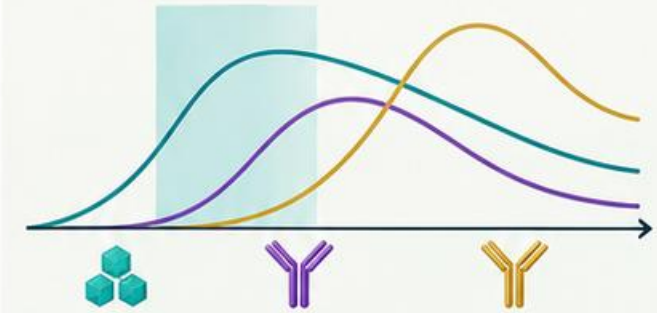

Metoda: sprawdź kontrolę jakości, zakres i komunikaty. Uwzględnij biotynę, nieswoiste wiązanie oraz efekt haka, gdy wzorzec budzi podejrzenie.

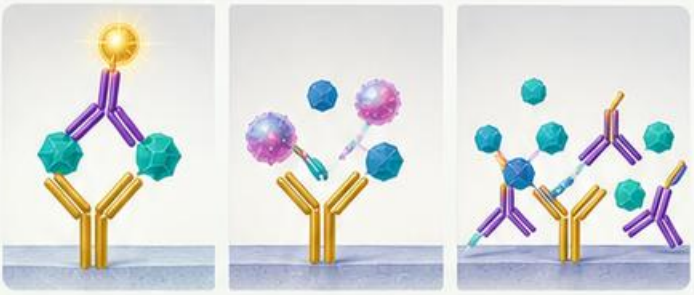

Kontekst: odnieś wynik do prawdopodobieństwa wstępnego i informacji klinicznych. Nie utożsamiaj czułości z dodatnią wartością predykcyjną.

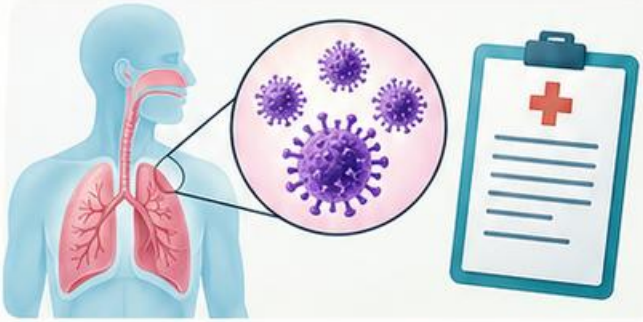

Zakończenie: zastosuj właściwy algorytm i udokumentuj ograniczenia. Samo powtórzenie nie jest pełnym potwierdzeniem.

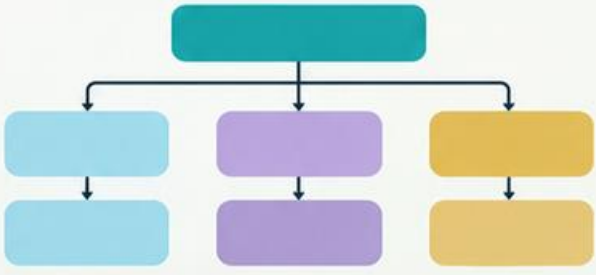

Źródła: [9], [10], [17], [18]

10. Mocz i płyny ustrojowe

Część IV • Płyny i integracja



Badanie moczu łączy właściwości próbki, reakcje chemiczne i obraz cząstek. Niezgodność między nimi bywa ważniejsza od pojedynczego odchylenia.

Osad wymaga oceny świeżości, warunków przechowywania i zastosowanej techniki. Cząstki mogą zmieniać się po pobraniu.

Płyn mózgowo-rdzeniowy stawia inne pytania niż mocz. Liczba komórek, białko, glukoza i mikrobiologia muszą być czytane łącznie.

Po rozdziale uporządkujesz ocenę wyników, rozpoznasz ograniczenia próbki i oddzielisz opis elementu od wniosku o jego znaczeniu.

Źródła: [11], [19]

Mapa: chemia i cząstki muszą rozmawiać

Pasek odczynnikowy dostarcza wyników zależnych od zasady reakcji. Mikroskopia pokazuje elementy widoczne w danym preparacie i polu.

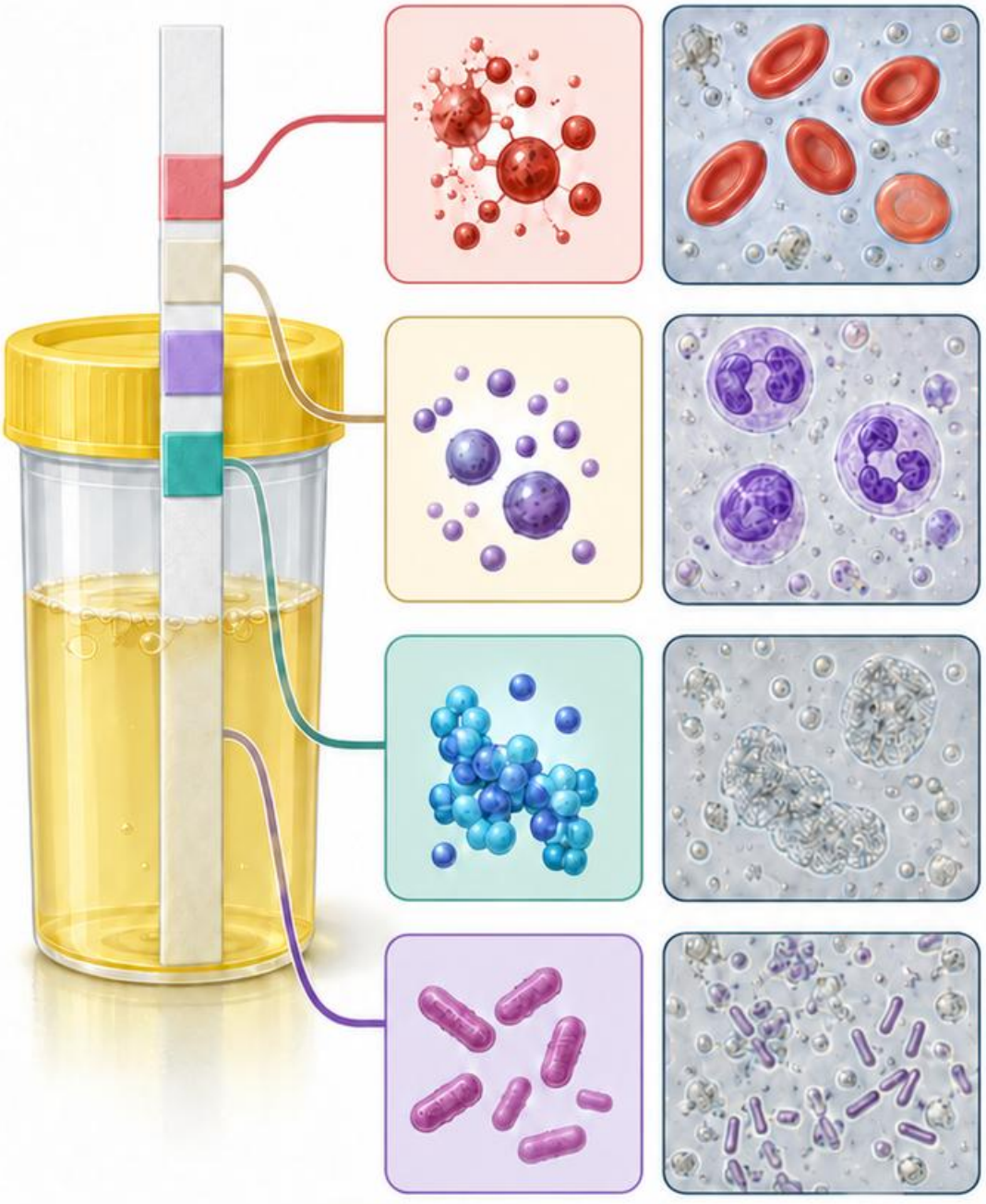

Reakcja na krew nie jest równoznaczna z liczbą zachowanych erytrocytów. Rozpad komórek lub obecność innych barwników może zmienić zgodność.

Dodatnia esteraza i obraz leukocytów powinny być porównane z czasem przechowywania oraz jakością próbki. Wynik azotynów ma własne ograniczenia.

Białko na pasku i ilościowy pomiar albuminy nie są zamienne. W razie potrzeby stosuj właściwe oznaczenie ilościowe.

Wnioskuj z kilku osi: próbka, chemia, cząstki i kontekst. Sprzeczność najpierw opisz, potem wyjaśnij.

Źródła: [11]

PMR: wspólny odczyt komórek i chemii

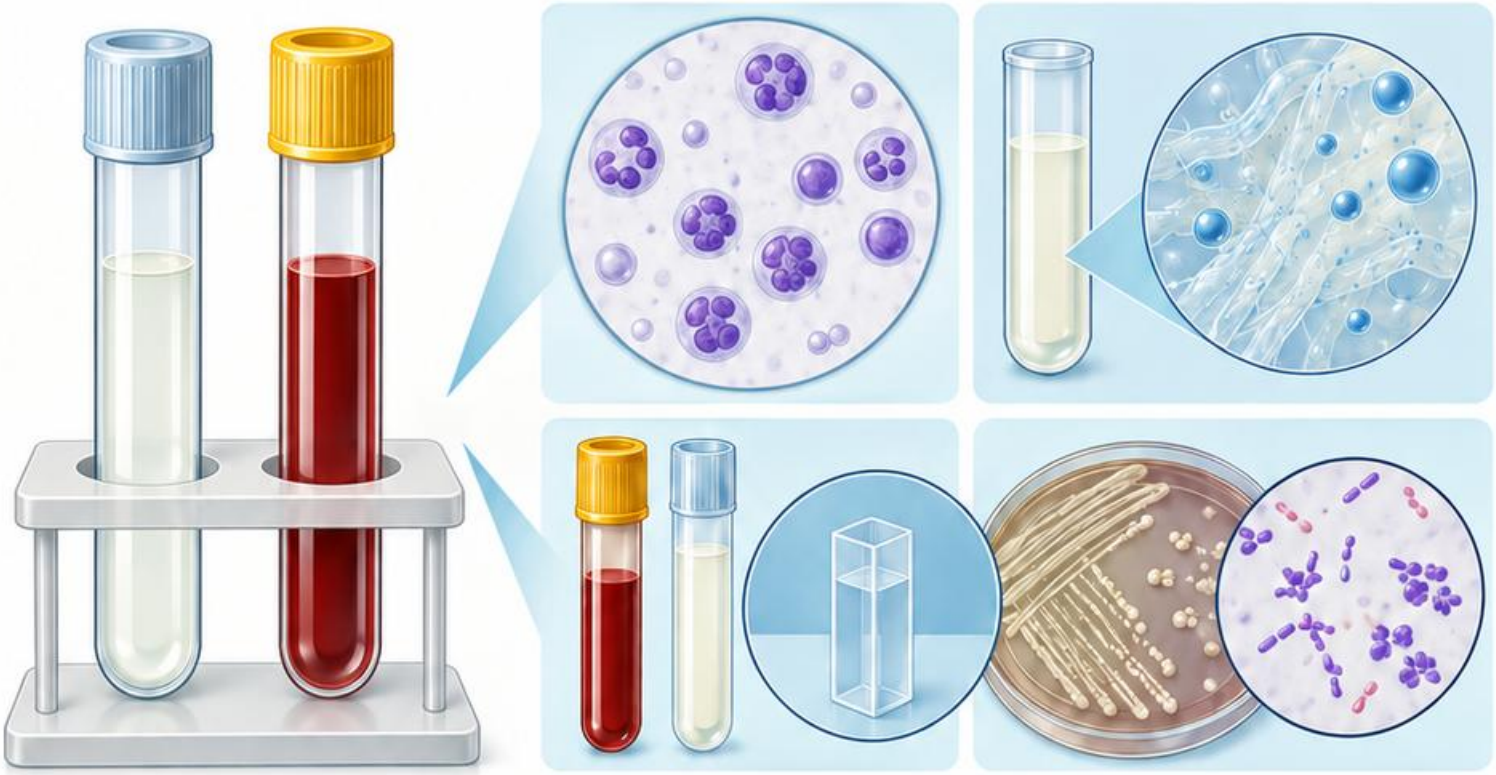

W płynie mózgowo-rdzeniowym oceniaj liczbę leukocytów z różnicowaniem, białko, glukozę i wyniki mikrobiologiczne. Żaden parametr nie wystarcza sam.

Glukozę PMR odnosi się do odpowiedniej glikemii krwi. Sama liczba bez kontekstu krwi może prowadzić do mylnej interpretacji.

Rodzaj komórek oraz ich proporcje pomagają zbudować wzorzec, lecz nie identyfikują samodzielnie patogenu. Leczenie przed pobraniem może ograniczać wykrywalność.

Zwróć uwagę na domieszkę krwi, czas i warunki transportu. Nie wprowadzaj automatycznej korekcji danych bez właściwej procedury.

Wynik pilny wymaga sprawnego przekazania i udokumentowania; pełna interpretacja łączy laboratorium z obrazem klinicznym.

Źródła: [19]

Wzorzec: białko, erytrocyty i wałeczki

W moczu połącz białko lub albuminę z erytrocytami i rodzajem wałeczków. Taki zestaw może ukierunkować dalszą ocenę nerek.



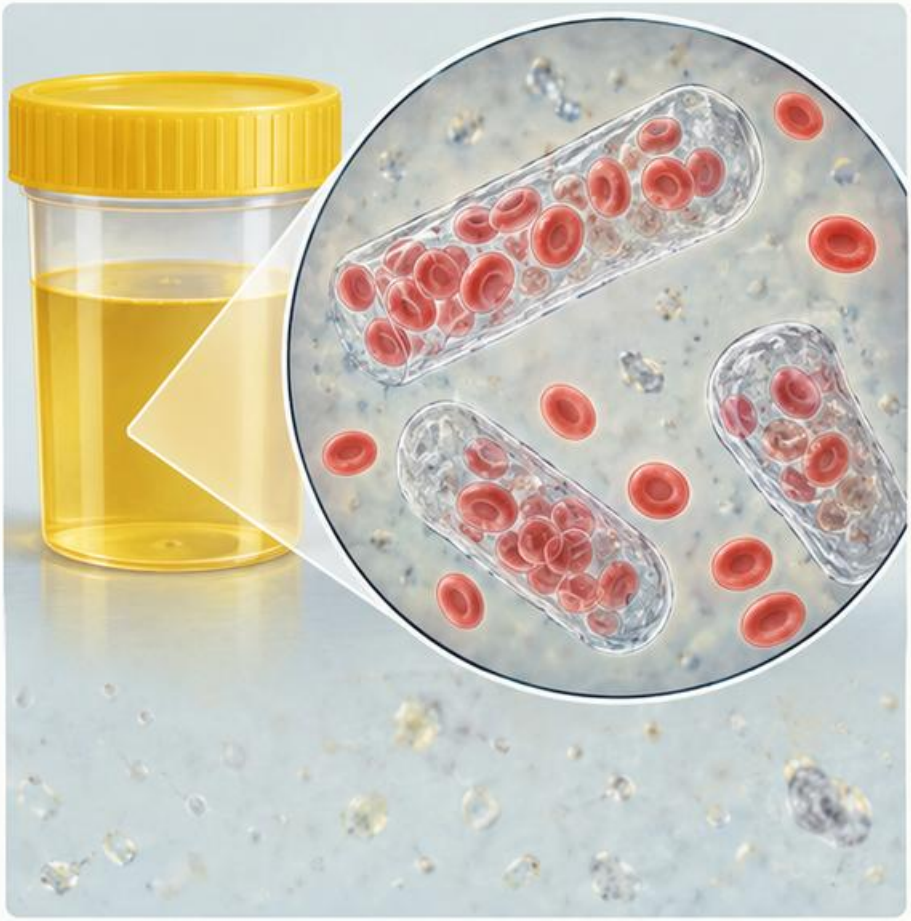

Wałeczek nie jest skupiskiem przypadkowych komórek: trzeba rozpoznać jego matrycę, kształt i zawartość. Upewnij się co do jakości obrazu.

Obecność komórek w strukturze wałeczka ma inne znaczenie niż wolne komórki obok. Nie oceniaj wyłącznie koloru obiektu.

Koreluj wynik z eGFR, ACR i historią. Nie przypisuj jednostki chorobowej na podstawie jednego schematu.

W opisie zaznacz rozpoznany element i stopień pewności. Niejednoznaczny obiekt wymaga porównania lub konsultacji.



Źródła: [4], [11]

Wałeczek a podobny artefakt







Wałeczek ma strukturę odpowiadającą odlewowi kanalika. Śluz, włókno lub zlepione cząstki mogą go naśladować przy pobieżnej ocenie.

Porównaj obrys, równoległość boków, końce i wnętrze w kilku płaszczyznach ostrości. Zmieniaj ocenę na podstawie cech, nie pierwszego wrażenia.

Rodzaj oświetlenia i technika mogą wpływać na widoczność delikatnej matrycy. Nie każda słabo widoczna struktura jest bezwartościowa.

Szukaj powtarzalności i zestaw obraz z chemią próbki. Ilustracje pomagają porównać plan budowy, ale nie zastępują materiału wzorcowego.

Jeśli nie da się wiarygodnie sklasyfikować obiektu, opisz ograniczenie zamiast wymuszać nazwę.

Źródła: [11]

Pułapka: kryształ oznacza kamicę

Kryształy mogą pojawiać się zależnie od pH, stężenia i warunków przechowywania moczu. Ich obecność nie rozstrzyga samodzielnie o kamicy.



Najpierw oceń kształt, barwę, wielkość i warunki próbki. Zwróć uwagę, czy materiał był chłodzony lub analizowany z opóźnieniem.



Nie identyfikuj obiektu wyłącznie przez skojarzenie z jedną figurą geometryczną. Podobne formy mogą występować w różnych grupach.

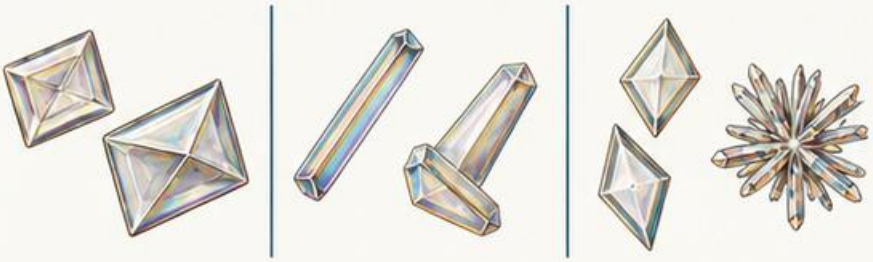

Istotne lub nietypowe kryształy wymagają wiarygodnego rozpoznania i właściwej korelacji. Leczenie oraz ekspozycje mogą mieć znaczenie.



Raportuj to, co potwierdzono w preparacie; nie zamieniaj obserwacji cząstki w pewne rozpoznanie kliniczne.

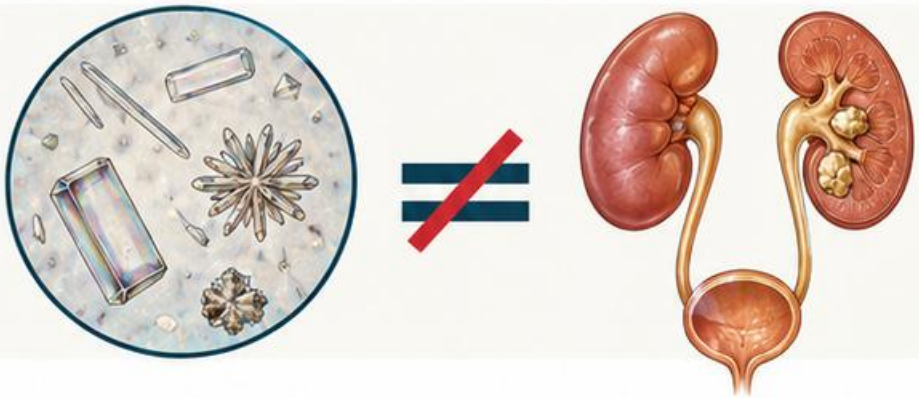

Źródła: [11]

Przypadek: reakcja na krew bez wielu erytrocytów

Przypadek fikcyjny

Agnieszka, 39 lat, trenerka z Olsztyna. Pasek wykazuje dodatnią reakcję na krew, lecz mikroskopia ujawnia niewiele zachowanych erytrocytów.

Próbka jest rozcieńczona i została dostarczona z opóźnieniem. Pytanie: czy wynik paska musi być fałszywy? **Nie.**



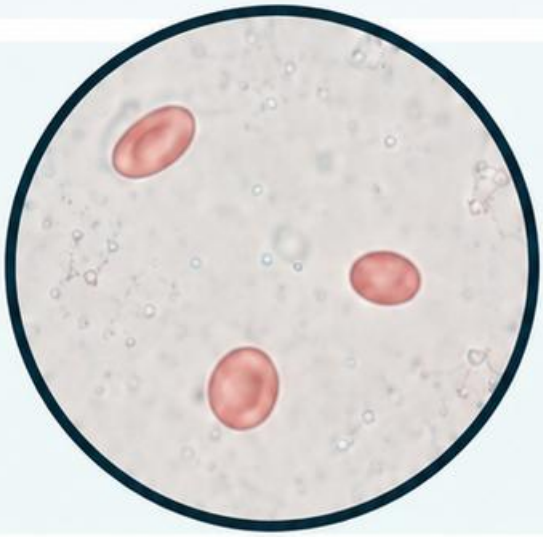

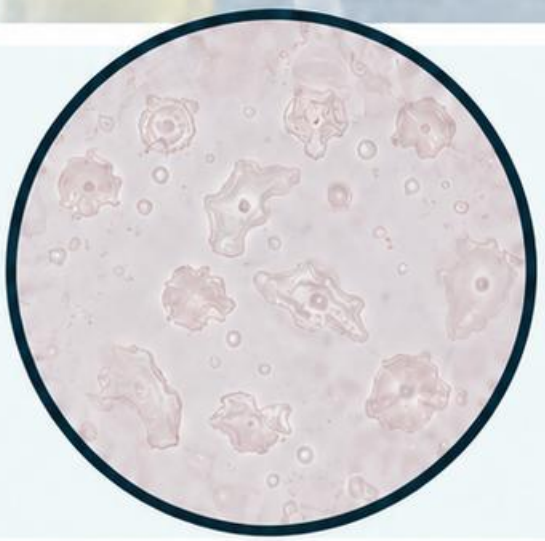

Reakcja chemiczna i liczba widocznych komórek opisują inne zjawiska. Trzeba uwzględnić rozpad erytrocytów oraz inne możliwe źródła reakcji.

Pracownia sprawdza jakość materiału, metodę i kontekst, nie rozpoznaje automatycznie hemoglobinurii ani mioglobinurii.

Wniosek: rozbieżność stanowi punkt wyjścia do weryfikacji, a nie powód do wyboru jednego wyniku.

Źródła: [11]

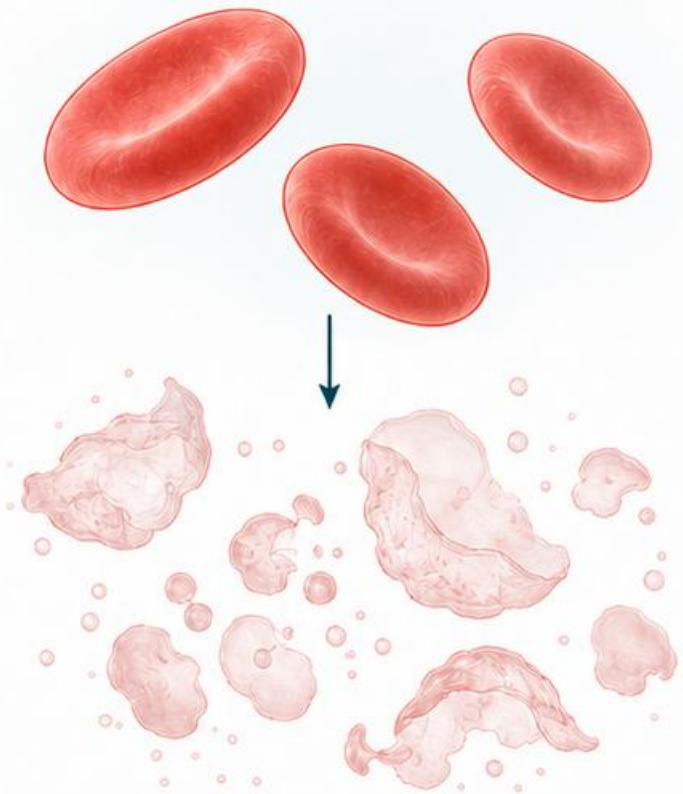

Lista kontrolna moczu i płynów

Materiał: rodzaj próbki, czas, warunki i metoda pobrania są znane. Nie oceniaj moczu i PMR według jednego schematu.



Chemia: wynik paska zestaw z oznaczeniami ilościowymi, gdy są dostępne. Sprawdź, czy porównujesz te same wielkości.



Cząstki: potwierdź komórki, matrycę wałeczków i cechy kryształów. Odróżniaj opis elementu od jego interpretacji klinicznej.



Korelacje: mocz połącz z eGFR i ACR; PMR z glikemią, komórkami i mikrobiologią. Oceń ograniczenia przedanalityczne.

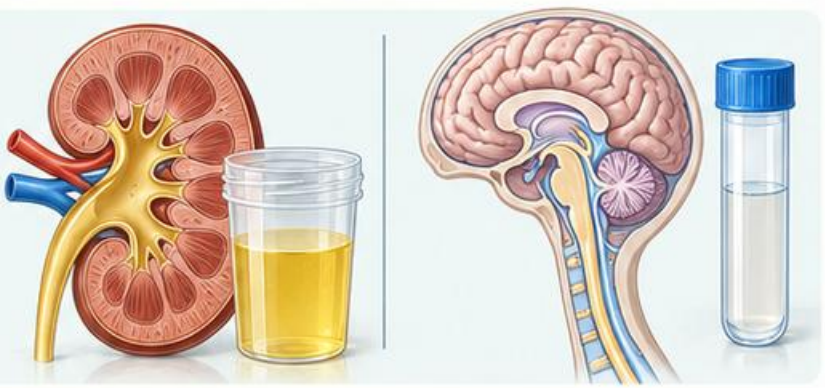

Raport: zaznacz istotne rozbieżności i pilne informacje. Niejednoznaczny obraz wymaga udokumentowanej dalszej oceny.



Źródła: [4], [11], [19]

11. Serologia transfuzjologiczna

Część IV • Płyny i integracja



Oznaczenie AB0





Badanie przeglądowe przeciwciał



Próba zgodności



BTA

Badanie z użyciem komórek pacjenta



Wykrywa przeciwciała związane z krwinkami czerwonymi pacjenta.

PTA

Badanie z użyciem osocza pacjenta

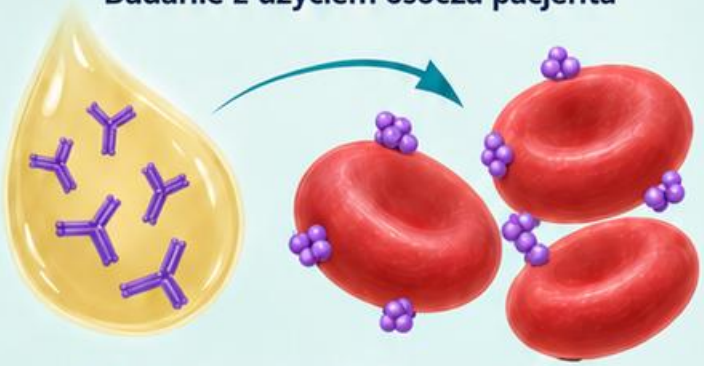

Wykrywa przeciwciała w osoczu pacjenta przy użyciu komórek odczynnikowych.

- **W transfuzjologii zgodność zaczyna się od tożsamości pacjenta i próbki.** Poprawna reakcja na błędnym materiale pozostaje niebezpiecznym wynikiem.
- **Oznaczenie AB0, RhD, badanie przeglądowe przeciwciał i próba zgodności** odpowiadają na różne pytania. Nie zastępują się wzajemnie.
- **Rozbieżność nie jest drobną niedogodnością do pominięcia.** Wymaga wyjaśnienia zgodnie z właściwą procedurą i zakresem uprawnień.
- **Po rozdziale uporządkujesz reakcje komórkowe i osoczowe, rolę BTA oraz PTA,** a także granice wnioskowania z dodatniego wyniku.

Źródła: [12], [13]

Mapa: tożsamość, grupa, przeciwciała, zgodność

1 Identyfikacja pacjenta i próbki

Pierwsza bramka to identyfikacja pacjenta i próbki. Sprawdź historię grupy, transfuzji i istotnych przeciwciał w dostępnej dokumentacji.



2 Grupa AB0 w dwóch perspektywach

Następnie zestaw oznaczenie antygenów AB0 z odpowiednimi reakcjami osocza. Niezgodność tych perspektyw wymaga wyjaśnienia.

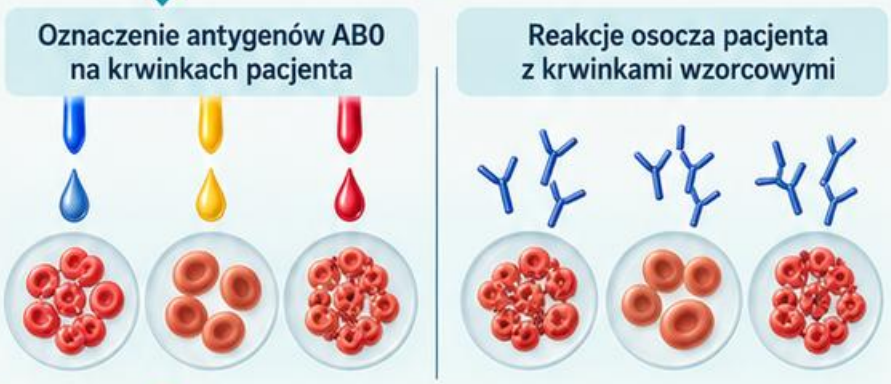

3 Badanie przeglądowe przeciwciał

Badanie przeglądowe poszukuje przeciwciał w zakresie zastosowanych krwinek i metody. Dodatni wynik prowadzi do właściwej identyfikacji.



4 Próba zgodności biorca–składnik

Próba zgodności dotyczy określonej relacji biorca–składnik. Nie jest prostym zamiennikiem historii ani pełnej diagnostyki przeciwciał.

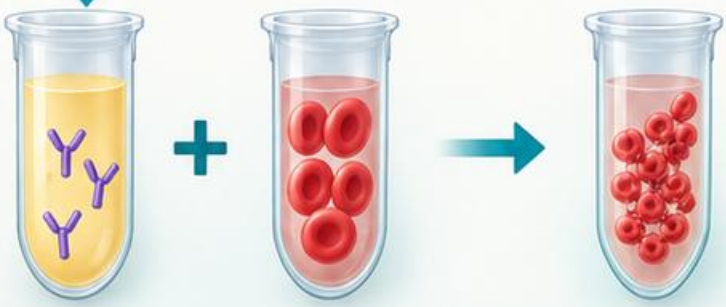

Każdy etap ma kontrolę, kryterium akceptacji i dokumentację. Nie przeskakuj bramki, bo kolejny wynik wygląda uspokajająco.

Źródła: [12], [13]

ABO: dwie strony tego samego pytania

Badanie krwinek pacjenta
ocenia obecność określonych antygenów.

Badanie osocza pacjenta
sprawdza reakcje z odpowiednimi krwinkami wzorcowymi.

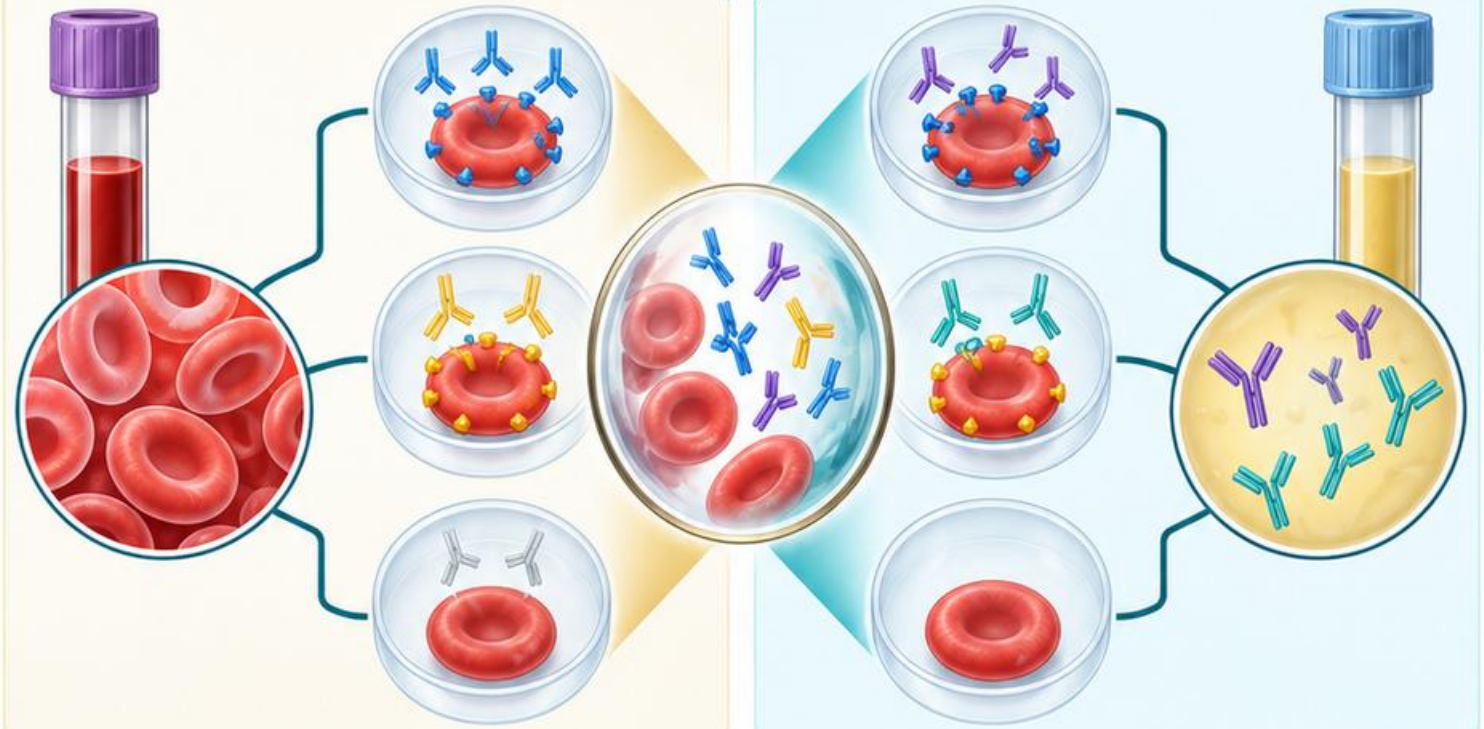

Badanie krwinek ocenia obecność określonych antygenów.
Badanie osocza sprawdza reakcje z odpowiednimi krwinkami wzorcowymi.
Wyniki powinny tworzyć spójny układ.

Rozbieżności mogą wynikać z cech pacjenta, historii transfuzji, ograniczeń reakcji lub problemów technicznych.
Najpierw potwierdź tożsamość i jakość.

Brak oczekiwanej reakcji i dodatkowa reakcja to odmienne wzorce.
Wymagają innej ścieżki sprawdzenia według procedury.

Nie ustalaj grupy przez większość zgodnych dołków.
Każda nieoczekiwana reakcja wymaga oceny jej znaczenia.

W dokumentacji oddziel wynik obserwowany od interpretacji końcowej **i opisz wykonane czynności wyjaśniające.**

Źródła: [12]

Wzorzec dodatniego badania przeglądowego

Badanie przeglądowe



Dodatni wynik przeglądowy oznacza reakcję w danym układzie testowym.

Nie identyfikuje jeszcze swoistości przeciwciała ani jego znaczenia klinicznego.



Rozszerzony panel przeciwciał z kontrolami



Historia pacjenta

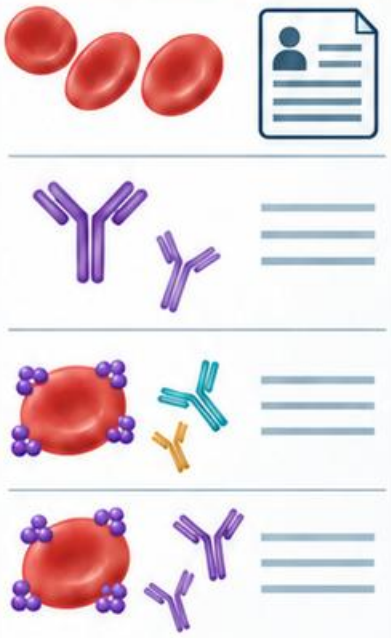

BTA – komórki pacjenta pokryte przeciwciałami

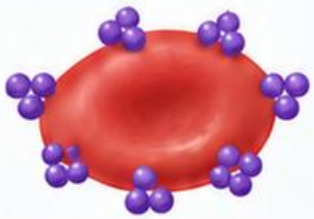

Autokontrola i BTA wnoszą inne informacje; nie są zamiennymi etykietami autoprzeciwciał. Interpretuj je razem z pozostałymi danymi.

PTA – osocze pacjenta z erytrocytami odczynnikowymi

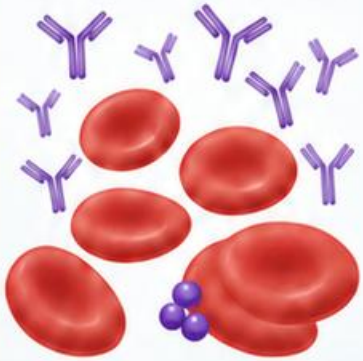

Możliwe współistnienie przeciwciał

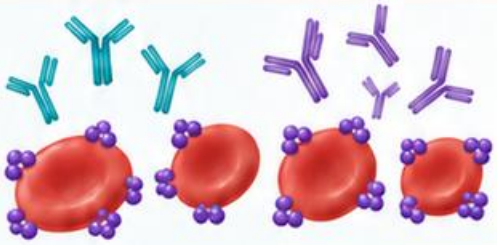

Przeciwciała mogą współistnieć i maskować część reakcji. Nie przypisuj jednej swoistości tylko dlatego, że pasuje do fragmentu panelu.



Zestaw reakcji panelu z kontrolami, historią i właściwościami metody.
Powtarzalność wzorca pomaga dobierać kolejne etapy oceny.



Raportuj poziom identyfikacji uzasadniony zakończoną weryfikacją. Trudny wzorzec wymaga właściwej konsultacji specjalistycznej.

Źródła: [12]

BTA i PTA: nie myl miejsca reakcji

BTA

ocenia obecność immunoglobulin lub dopełniacza związanego z erytrocytami w badanym materiale, w zakresie zastosowanego odczynnika.

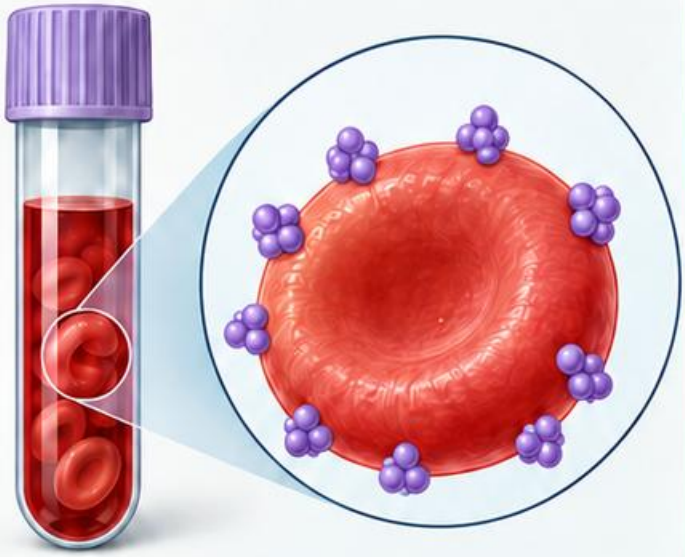

PTA

służy wykrywaniu reakcji przeciwciał z krwinkami po inkubacji w warunkach testu. Odpowiada na inne pytanie.

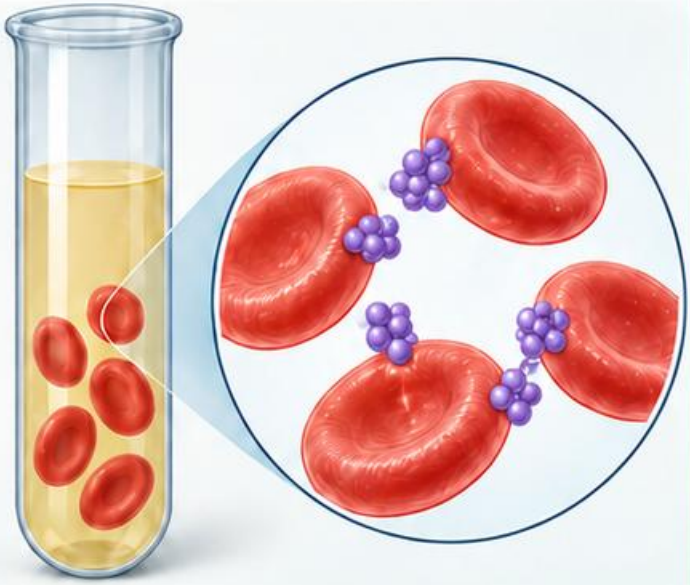



Dodatni BTA nie dowodzi samodzielnie aktywnej hemolizy.
Potrzebna jest korelacja z Hb, retikulocytami i markerami rozpadu komórek.



Ujemny wynik danego testu nie wyklucza wszystkich możliwych mechanizmów.
Istotne są czułość i zakres użytych odczynników.



Nazwij metodę, obserwowaną reakcję i ograniczenia.
Nie zamieniaj skrótu testu w rozpoznanie immunologiczne.

Źródła: [12]

Pułapka: bieżący panel unieważnia historię



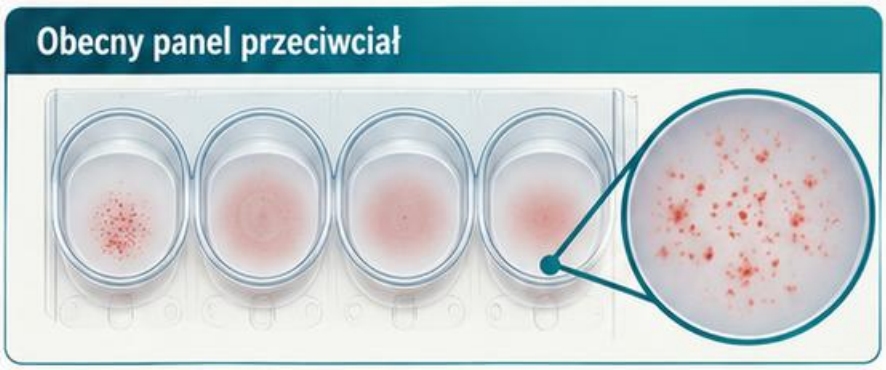

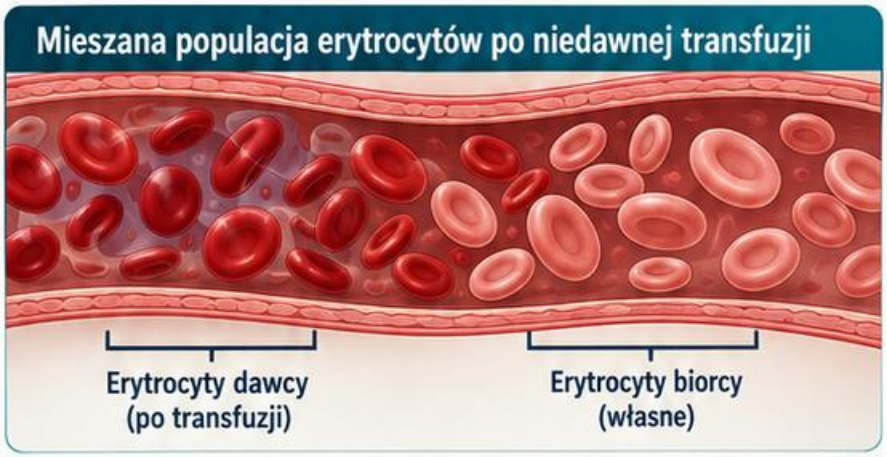

Istotne przeciwciało wykryte wcześniej może nie dawać obecnie równie wyraźnej reakcji.
Historia pozostaje ważną częścią oceny transfuzjologicznej.

Zanim zatwierdzisz wynik, sprawdź dostępne wcześniejsze oznaczenia i dokumentację.
Nie zakładaj, że brak informacji oznacza brak przeciwciał.

Niedawna transfuzja może zmieniać obraz populacji erytrocytów oraz interpretację fenotypu.
Uwzględnij ją przy rozbieżnościach i reakcjach mieszanych.

Nie dopasowuj historii do aktualnego wyniku poprzez pominięcie niewygodnego wpisu.
Wyjaśnij różnicę zgodnie z procedurą.

Końcowa decyzja wymaga pełnego zestawu danych oraz właściwych uprawnień.
Atlas nie ustanawia samodzielnej ścieżki wydawania składników krwi.

Źródła: [12]

Przypadek: dodatni BTA bez pełnego obrazu hemolizy



Przypadek fikcyjny

Zofia, 73 lata, emerytowana lekarka z Rzeszowa. BTA jest dodatni, ale dane o dynamice Hb i markerach hemolizy są niepełne.

Pytanie: czy sam BTA potwierdza niedokrwistość autoimmunohemolityczną? **Nie.** Reakcja nie opisuje samodzielnie aktywnego rozpadu erytrocytów.

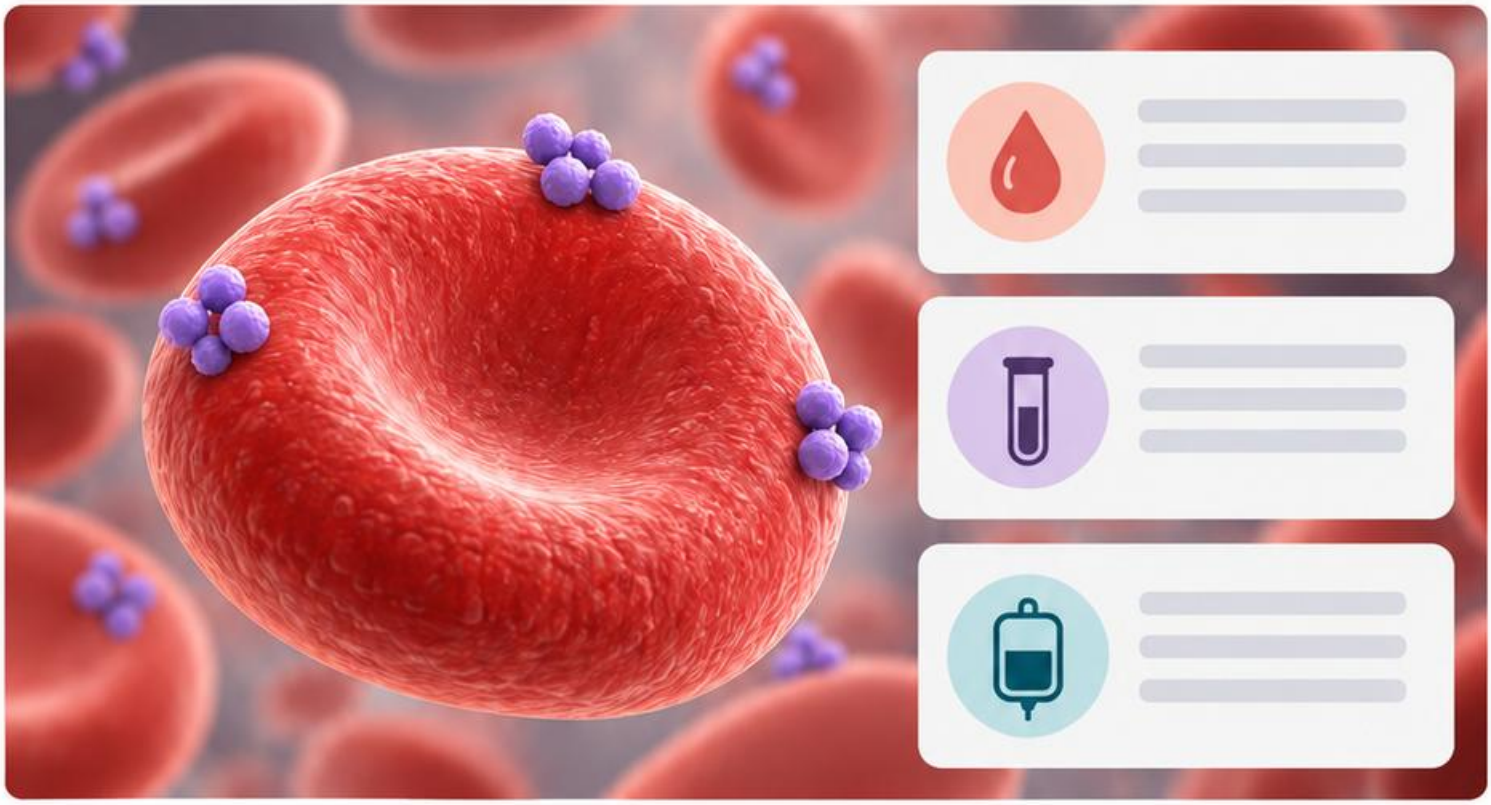

Pracownia zestawia rodzaj odczynnika, obraz reakcji, historię transfuzji i pozostałe badania. Sprawdza także wcześniejsze wyniki.

Wniosek laboratoryjny powinien oddzielać potwierdzone opłaszczenie krwinek od hipotezy mechanizmu klinicznego. Brakujące dane pozostają jawne.

To przykład koniecznej współpracy hematologii, biochemii i serologii transfuzjologicznej, bez rozpoznawania choroby z jednego testu.

Źródła: [12]

Lista kontrolna przed autoryzacją

Tożsamość

Identyfikatory, próbka i dostępna historia są zgodne. Niejasności wyjaśniono przed interpretacją reakcji serologicznych.



Grupa

Wyniki oznaczeń ABO oraz RhD oceniono według procedury. Rozbieżność nie została pominięta na podstawie przewagi zgodnych reakcji.

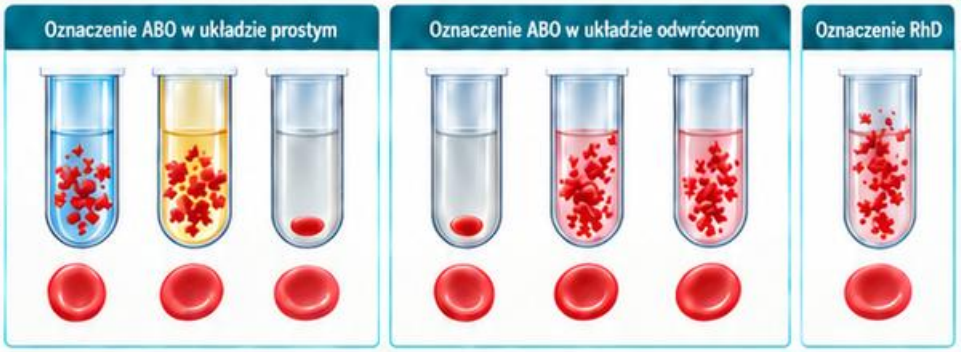

Przeciwciała

Zestaw przeglądowy, panel, kontrole i historia tworzą uzasadniony opis. Ustalono rzeczywisty zakres identyfikacji.

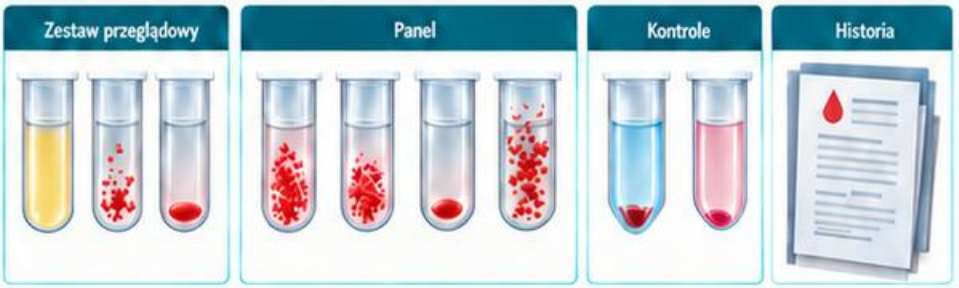

Zgodność

Wynik odnosi się do właściwego biorcy i składnika. Uwzględniono istotne ograniczenia oraz wcześniejsze przeciwciała.



Dokumentacja

Odtworzono działania i komunikację. Nierozstrzygniętego problemu nie ukryto w automatycznej autoryzacji ani ogólnym komentarzu.



Źródła: [12], [13]

12. Zintegrowana weryfikacja

Część IV • Płyny i integracja

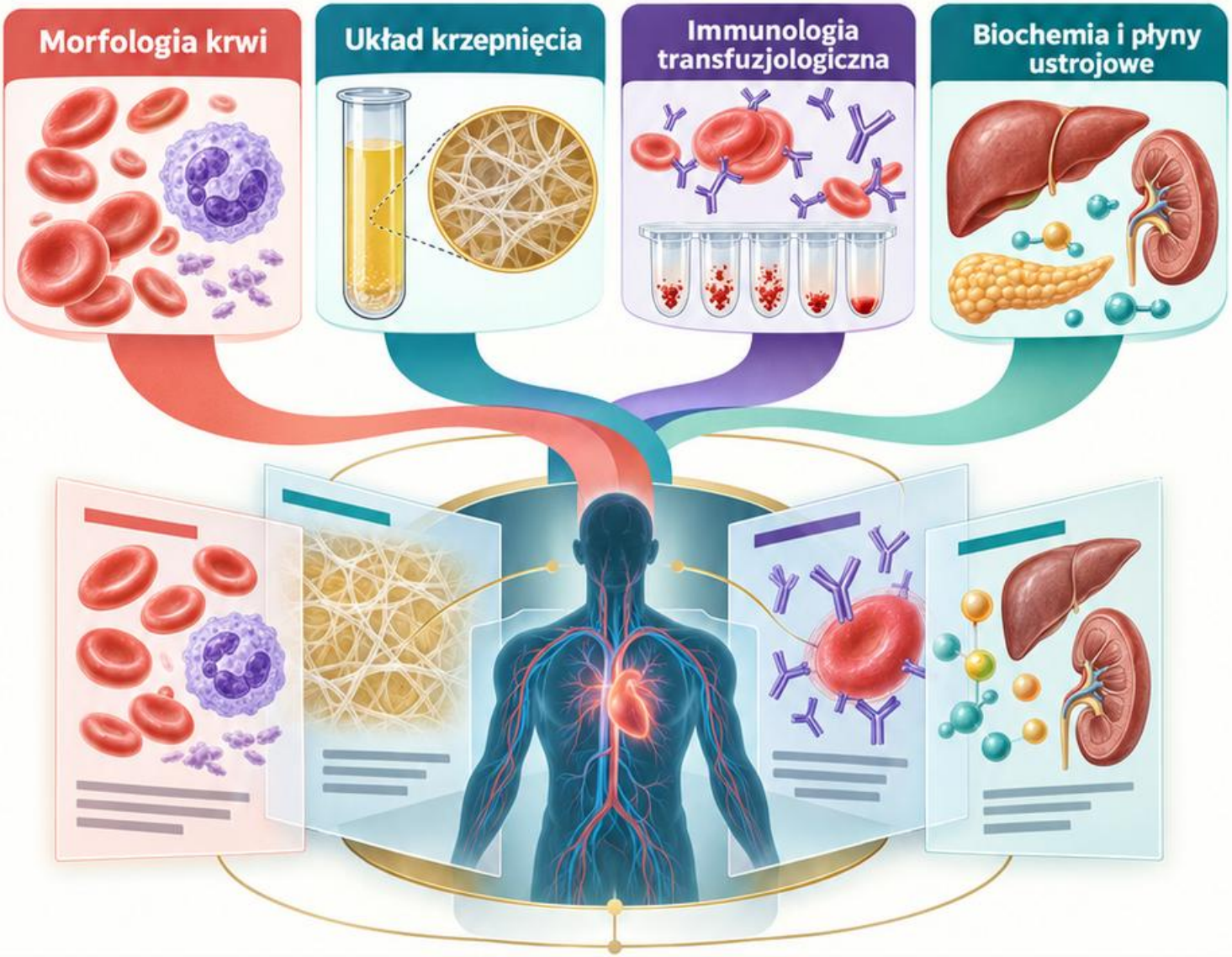

Integracja nie polega na dopasowaniu wszystkich wyników do jednej choroby.
Polega na sprawdzeniu, czy niezależne dane wzajemnie się wspierają.

Zacznij od osi jakości i czasu.
Następnie porównaj procesy biologiczne, które mogłyby wyjaśnić zgodne oraz niezgodne obserwacje.

Szukaj brakującego elementu, a nie kolejnej przypadkowej liczby.
Nowe oznaczenie powinno odpowiadać konkretnemu pytaniu w przyjętej ścieżce.

Po rozdziale sporządzisz zwięzły wniosek: ustalenie, dowód, ograniczenie i kolejny obszar weryfikacji.
Oddzielisz hipotezę od potwierdzonej obserwacji.

Źródła: [13], [20]

Mapa integracji: jakość, czas i mechanizm

Jakość pyta, czy porównywane wyniki są wiarygodne. Wspólne pobranie nie gwarantuje braku interferencji wpływającej tylko na część badań.

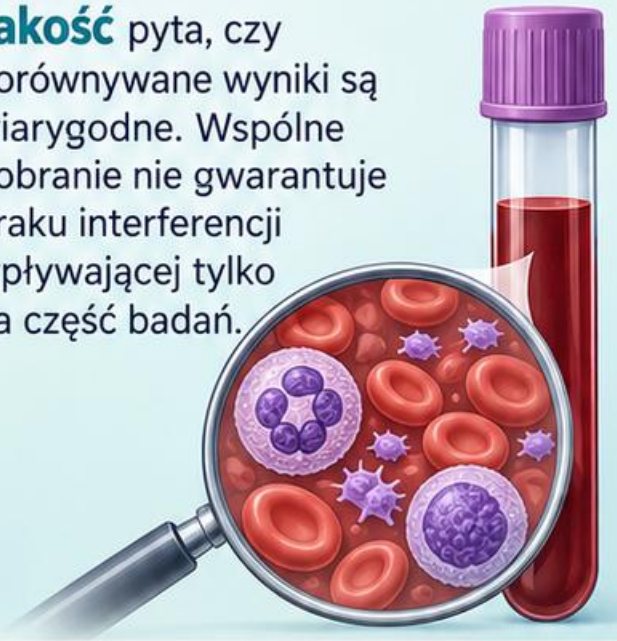

Czas pyta, czy wyniki dotyczą tego samego etapu. HbA1c, retikulocyty i chwilowa glukoza nie opisują identycznego okna.



Mechanizm pyta, czy istnieje wspólna ścieżka biologiczna. Nie każda jednoczesna zmiana musi mieć jedną przyczynę.

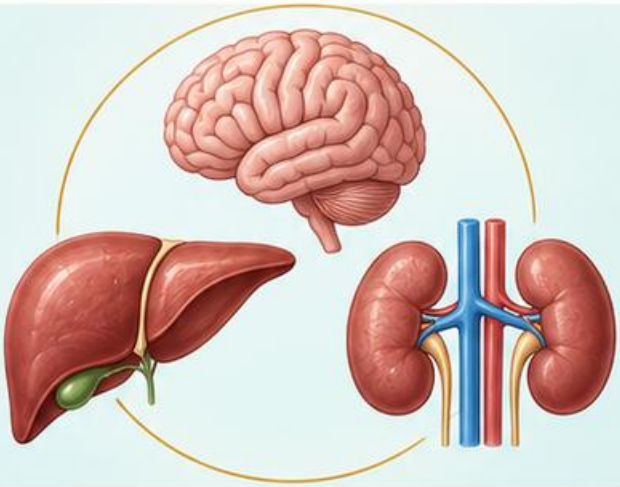

Historia i leczenie mogą tłumaczyć część obrazu. Transfuzja, leki oraz zakażenie zmieniają sposób czytania wielu parametrów.

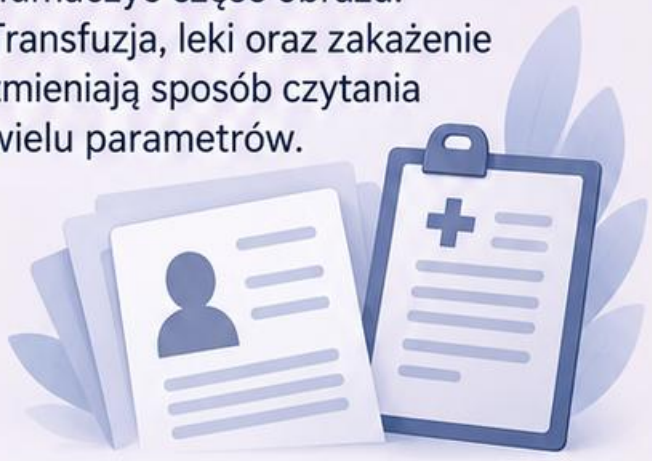

Wniosek ma zachować niepewność tam, gdzie dane nie wystarczają. Mapa jest narzędziem rozumowania, nie automatycznym klasyfikatorem.



Źródła: [6], [13]

Spójność nie znaczy niezależnego potwierdzenia

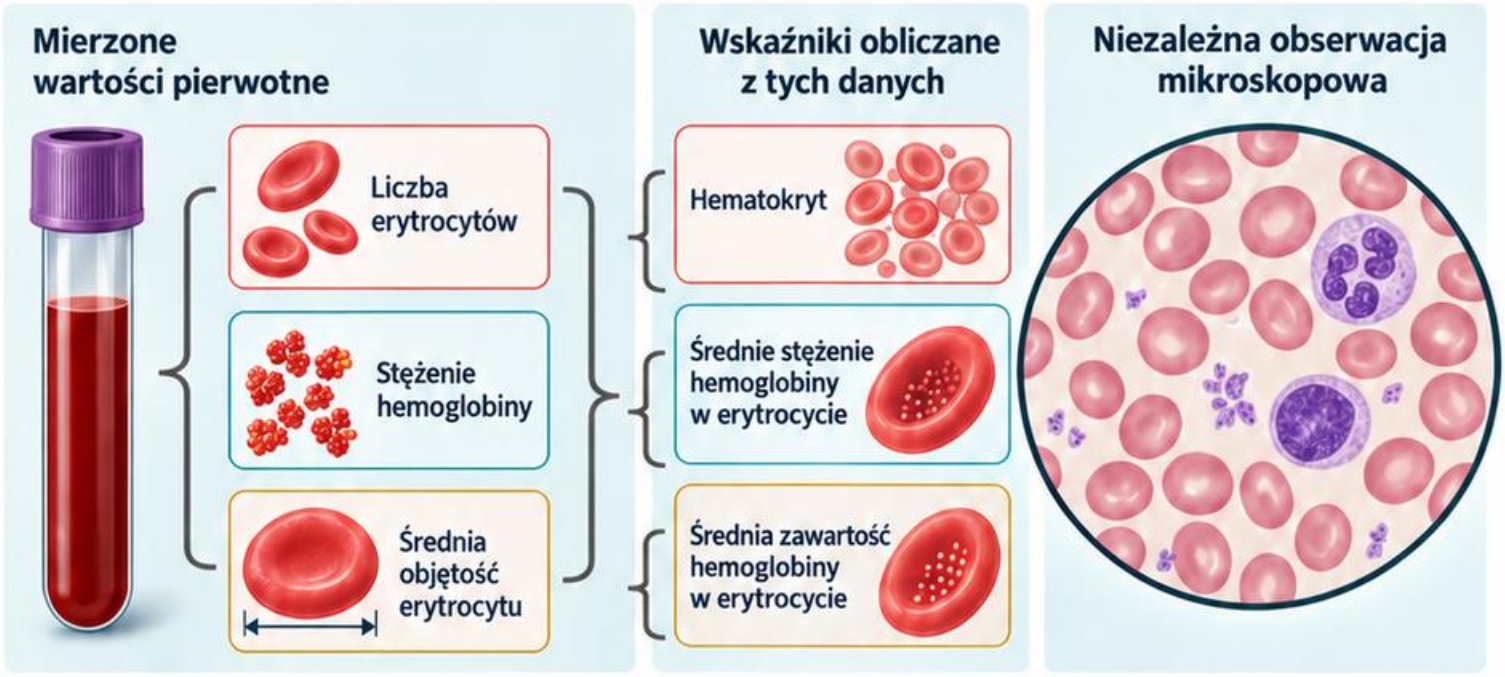

Niektóre parametry są obliczane z innych wyników. Ich wzajemna zgodność nie jest takim samym dowodem jak niezależna obserwacja mikroskopowa.

Zwróć uwagę, które wartości są mierzone, a które wyliczane. Powiązania matematyczne mogą powielać wpływ jednego błędu.

Przykładem jest zestaw wskaźników erytrocytarnych: część zależy od wspólnych danych wejściowych. Nie licz każdej zgodnej liczby jako osobnego argumentu.

Podobnie wynik obliczony metodą eGFR pozostaje powiązany z markerem wykorzystanym w równaniu. Zgodność nie usuwa ograniczeń markera.

Dobieraj dane z różnych perspektyw: jakość próbki, pomiar, obraz i historia. To wzmacnia ocenę rzeczywistej spójności.



Źródła: [1], [2], [4]

Wzorzec integracyjny: podejrzenie hemolizy

Równoległe elementy wzorca

Obniżenie Hb, zmiana retikulocytów i wzrost bilirubiny niesprzężonej mogą wspólnie ukierunkować ocenę rozpadu erytrocytów. Nie są swoiste pojedynczo.

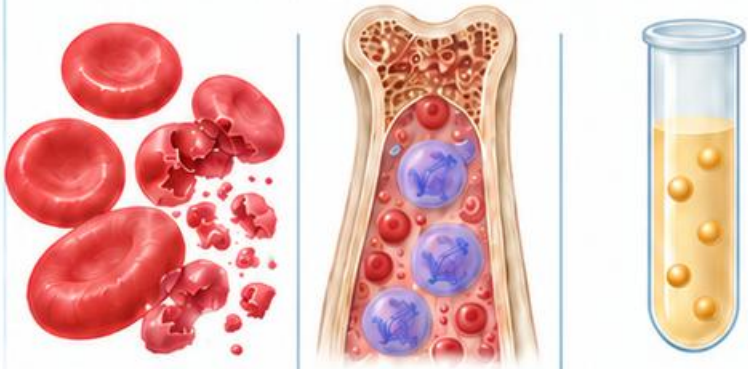

Zwiększony rozpad erytrocytów

Odpowiedź retikulocytarna szpiku

Wzrost bilirubiny niesprzężonej

Odpowiedź retikulocytarna

Odpowiedź retikulocytarna zależy od czasu i zdolności szpiku. Brak wyraźnego wzrostu nie wyklucza złożonego procesu.

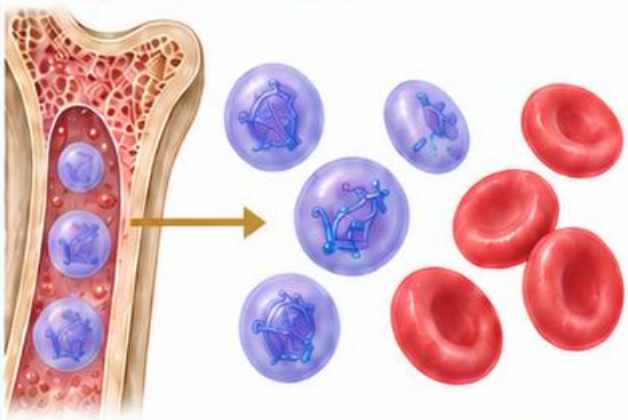

Szpik kostny

Retikulocyty (z pozostałościami RNA)

Dojrzałe erytrocyty

BTA i PTA – odrębne zastosowania

BTA może wesprzeć ocenę mechanizmu immunologicznego, ale nie dowodzi sam aktywnej hemolizy. Potrzebna jest pełna korelacja.

BTA
bezpośredni test antyglobulinowy

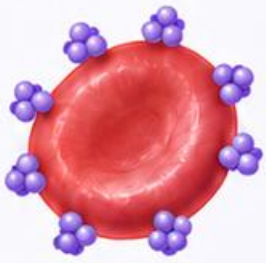

Komórki pacjenta pokryte przeciwciałami i/lub dopełniaczem

PTA
pośredni test antyglobulinowy

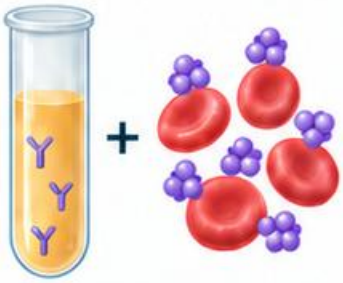

Osocze pacjenta z przeciwciałami

Reagentowe erytrocyty związane przeciwciałami

Hemoliza pacjenta czy próbki?

Sprawdź, czy hemoliza dotyczy pacjenta czy próbki. Uszkodzenie komórek podczas pobrania może zmienić część oznaczeń biochemicznych.

Hemoliza pacjenta (in vtro)

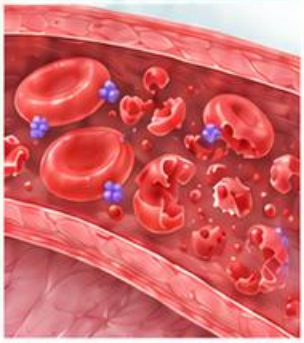

Rozpad erytrocytów w krążeniu

Hemoliza próbki (in vitro)

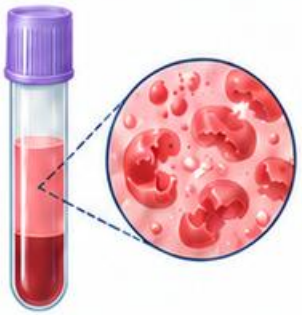

Uszkodzenie komórek podczas pobrania

Integracja i wnioski



- [ ] Nazwij wzorzec i brakujące potwierdzenie.
- [ ] Nie wyciągaj etiologii wyłącznie z jednej dodatniej reakcji lub wysokiego markera.

Źródła: [2], [5], [12]

Sprzeczność biologiczna a wspólna interferencja

Różne procesy u pacjenta

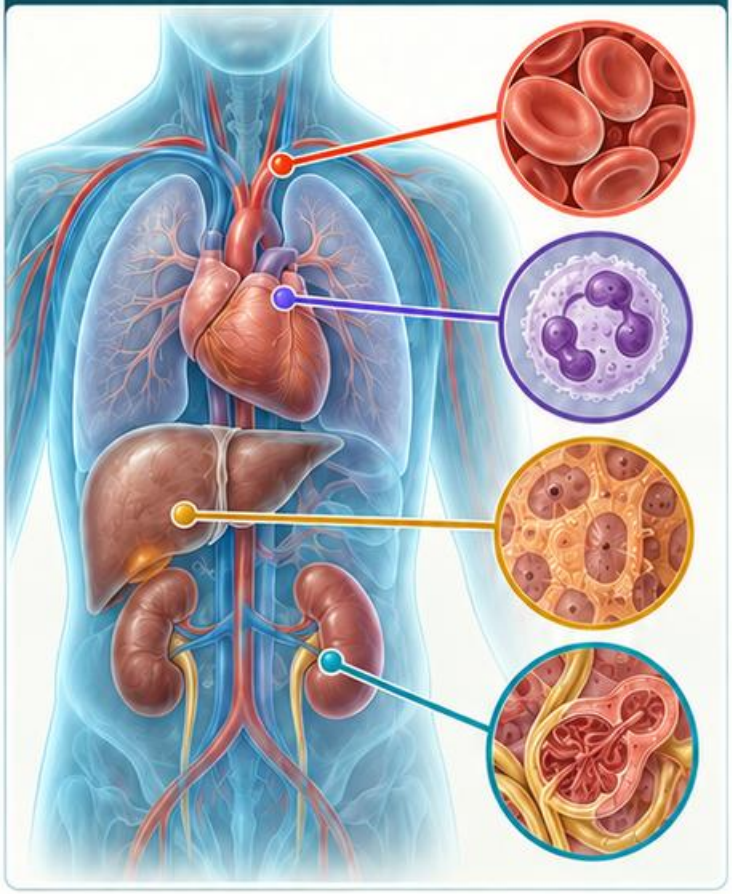

Błąd dotyczący materiału lub metody



Jeśli wyniki są niespójne, rozważ co najmniej dwa poziomy: różne procesy u pacjenta i błąd dotyczący materiału lub metody.

Hemoliza próbki może wpływać na kilka analitów, lecz nie wszystkie identycznie. Kierunek i skala zależą od oznaczenia.

Biotyna może zaburzać wybrane immunotesty, pozostawiając inne badania wiarygodnymi. Nie odrzucaj całego panelu jednym ogólnym komentarzem.

Porównanie z inną metodą bywa pomocne tylko wtedy, gdy rozumiesz jej odmienne ograniczenia. Dwa zgodne wyniki nie zawsze są niezależne.

Udokumentuj hipotezę interferencji oraz konkretną czynność sprawdzającą. Nie zastępuj jej samym ponownym odczytem tej samej próbki.

Źródła: [10], [13]

Pułapka: przypadkowe rozszerzanie panelu

Duży panel bez hipotezy

Kolejne badanie powinno rozstrzygać konkretne pytanie. Duży panel bez hipotezy może wytworzyć przypadkowe odchylenia i utrudnić ocenę.

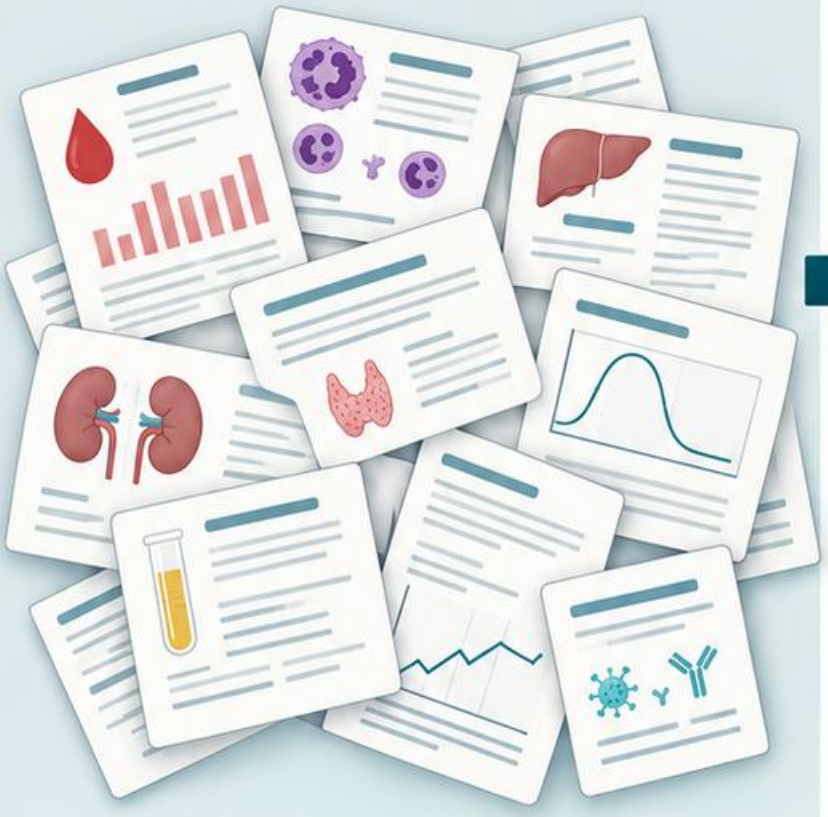

Przemyślany wybór

Zapisz, jaki wynik wspierałby hipotezę, a jaki jej przeczył. Określ, czy materiał i czas są odpowiednie do odpowiedzi.



Wykorzystaj dostępne informacje

Najpierw wykorzystaj dostępne informacje: historię, metodę, jednostki, flagi i jakość. Brakujący kontekst bywa ważniejszy od nowego oznaczenia.



Korelacja to nie dowód przyczynowy

Nie traktuj korelacji jako dowodu przyczynowego. Dwie wartości mogą zmieniać się razem wskutek trzeciego zjawiska albo wspólnej interferencji.

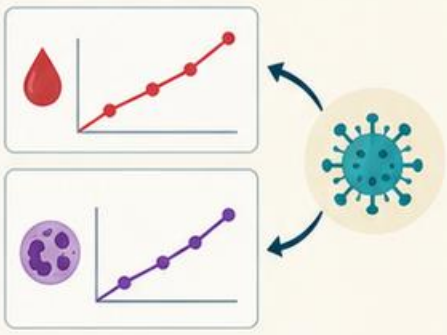

Zamknij ocenę uzasadnieniem

Zamknięcie oceny wymaga jasnego uzasadnienia oraz wskazania ograniczeń, nie maksymalnej liczby wykonanych testów.



Źródła: [13]

Przypadek:
zmiany kilku paneli po trudnym pobraniu

Przypadek fikcyjny

Andrzej, 55 lat, elektryk z Torunia. Nowa próbka ma podwyższony potas, nieoczekiwany wzrost AST i wskaźnik hemolizy poza akceptacją metody.

Poprzednie wyniki różnią się, a pobranie opisano jako trudne. Pytanie: czy jeden proces narządowy wyjaśnia cały panel?

Najpierw trzeba ocenić wpływ jakości materiału na każde oznaczenie. Nie wszystkie wyniki muszą być zniekształcone w równym stopniu.

Pracownia stosuje zasady producenta i lokalne kryteria, dokumentuje niezgodność oraz właściwą komunikację. Nie wykonuje umownej korekcji potasu.

Wniosek: wspólna interferencja może **pozornie** zintegrować wyniki, które nie opisują rzeczywistego wzorca pacjenta.

Trudne pobranie i hemoliza próbki



Wpływ hemolizy na wybrane oznaczenia biochemiczne

Potas

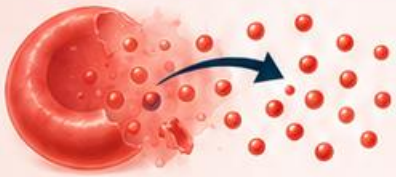

Uwolnienie potasu z uszkodzonych erytrocytów do surowicy zawyża wynik.



AST

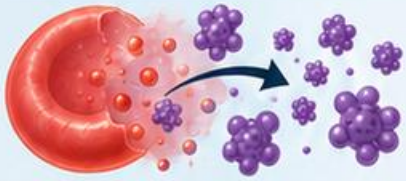

Uwolnienie AST z uszkodzonych erytrocytów do surowicy zawyża wynik.



Wskaźnik hemolizy

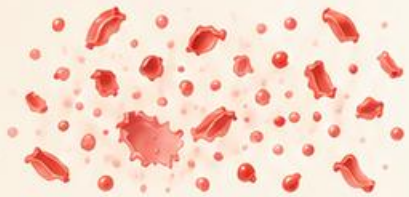

Wskaźnik hemolizy ocenia obecność wolnej hemoglobiny w próbce. Interpretacja zależy od metody.



Źródła: [5], [13]

Lista kontrolna zintegrowanej weryfikacji

Ustalenie

Nazwij najważniejsze odchylenie i obszar, którego dotyczy. Oddziel wynik zmierzony od obliczonego oraz obserwacji mikroskopowej.

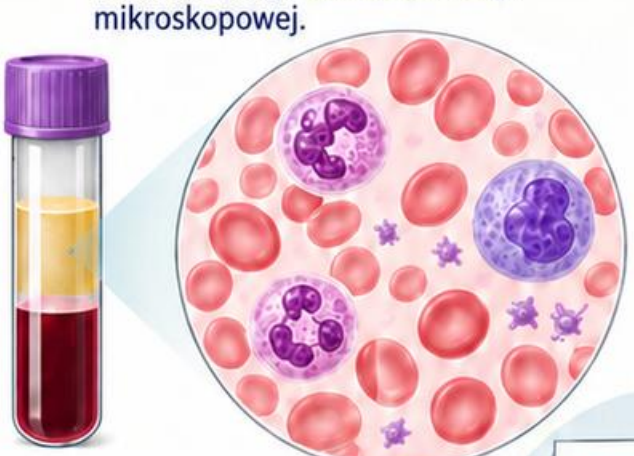

Wiarygodność

Sprawdź tożsamość, jakość i metodę. Potwierdź, czy informacje o czasie pozwalają porównywać dane.



Korelacja

Wskaż wspólny mechanizm, dane wspierające i elementy niepasujące. Nie ukrywaj sprzeczności ani nie wymuszaj jednej przyczyny.

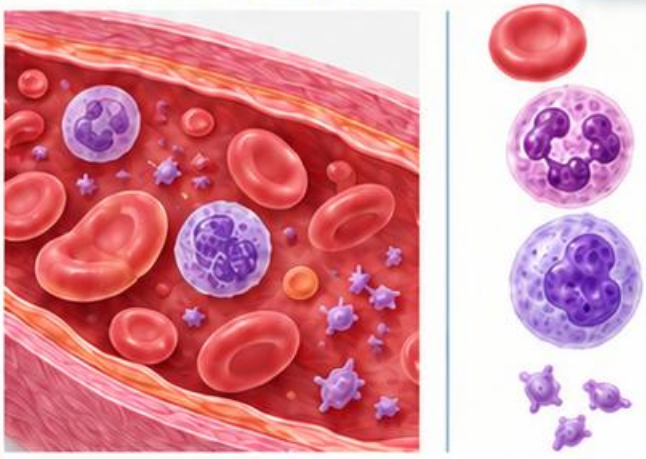

Weryfikacja

Dobierz właściwy etap według procedury. Ustal, kto powinien otrzymać wynik i czy wymaga on pilnego przekazania.

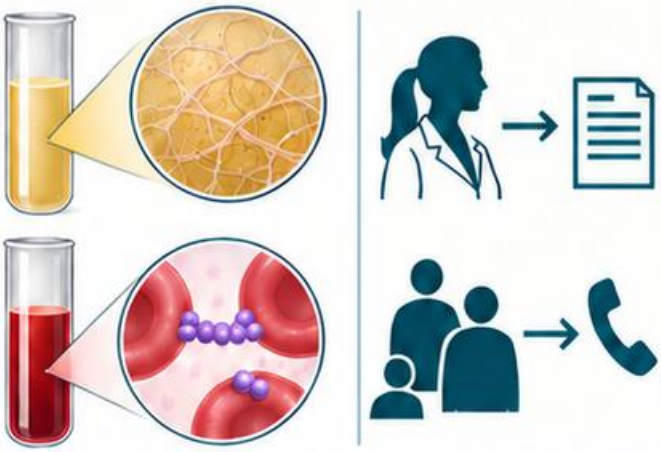

Zapis

Opisz wykonane działania, zakres pewności i nierozstrzygnięte pytanie. To pozwala odtworzyć tok oceny.

Źródła

[13], [20]

Mapa hematologia–biochemia

Punktem wspólnym jest **erytrocyt:** jego liczba, wygląd, produkcja i rozpad mają odpowiedniki w wynikach biochemicznych. Zestawiaj te perspektywy świadomie.

Produkcja erytrocytów w szpiku

Hb i retikulocyty opisują różne aspekty niedokrwistości.
Ferrytyna i wysycenie transferryny dodają informację o gospodarce żelazowej.

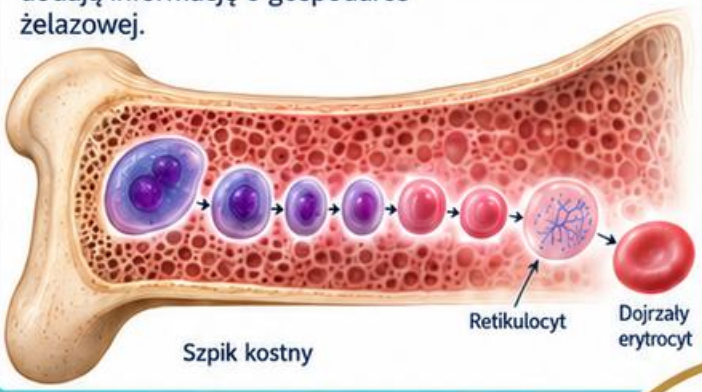

Mechanizm biologiczny (produkcja)

Krążenie we krwi

Hb i retikulocyty opisują różne aspekty niedokrwistości.



Zależność czasowa (przeżycie)

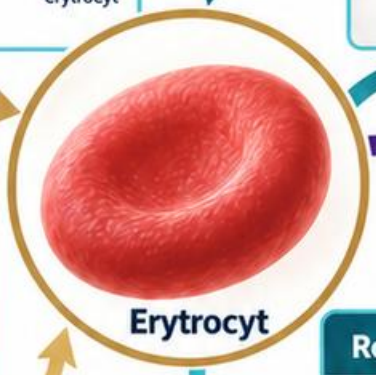

Gospodarka żelazowa

Ferrytyna i wysycenie transferryny dodają informację o gospodarce żelazowej.

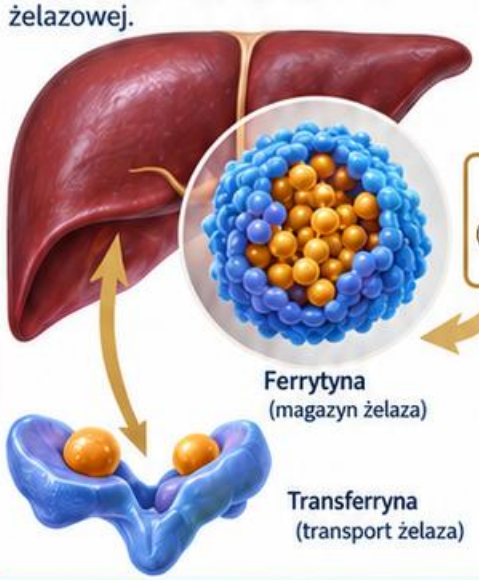

Mechanizm biologiczny (wykorzystanie żelaza do syntezy Hb)

Mechanizm biologiczny (rozpad)

Rozpad erytrocytów i bilirubina

Bilirubina niesprzężona może współtworzyć wzorzec rozpadu erytrocytów, lecz ma także inne przyczyny. Nie zastępuje pozostałych markerów.

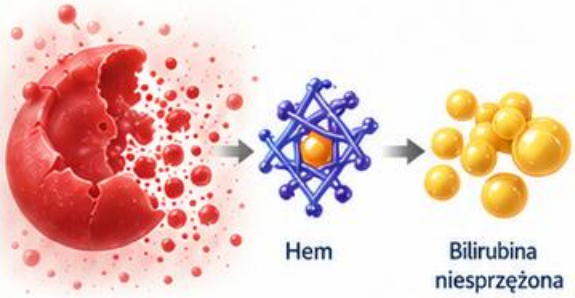

Zależność czasowa (glikacja)

HbA1c – zapis czasu ekspozycji na glukozę

HbA1c zależy od historii populacji komórek.
Transfuzja i zmienione przeżycie erytrocytów mogą ograniczać jej prostą interpretację.



! Przy każdej strzałce zapisz, czy łączy **mechanizm biologiczny**, zależność czasową czy potencjalną interferencję. To nie są równoważne relacje.

Źródła: [2], [5], [6]

Mapa nerki–mocz

Filtracja i wydalanie albuminy to odrębne osie. Zestaw eGFR z ACR, a następnie dołącz cząstki widoczne w moczu.

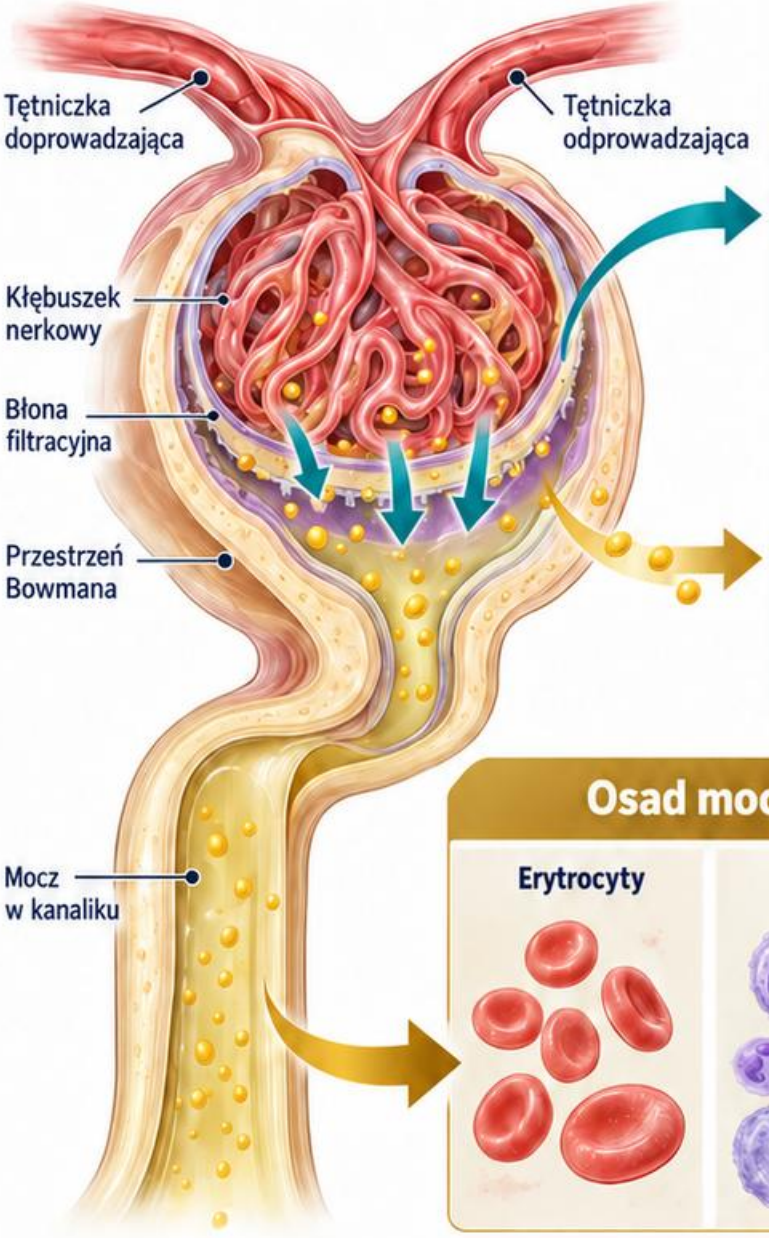

Filtracja kłębuszkowa – eGFR

eGFR odzwierciedla łączną czynność filtracyjną kłębuszków.



Wydalanie albuminy – ACR

Albumina może przenikać przez uszkodzoną barierę filtracyjną i być wykrywana w moczu jako podwyższony ACR.



Osad moczu – cząstki dodające informację

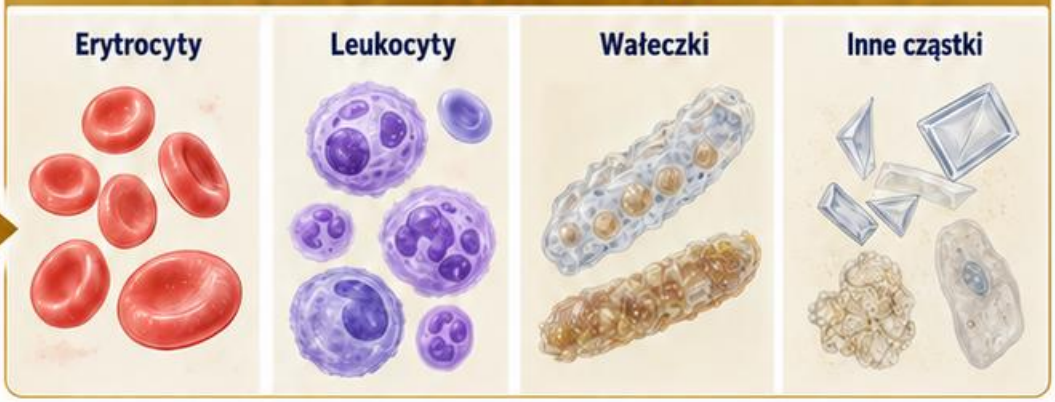

Albuminuria może występować przy zachowanej filtracji.
Pojedyncze odchylenie wymaga oceny warunków i potwierdzenia odpowiednio do sytuacji.



Erytrocyty i wałeczki dodają informację, której nie zawiera samo stężenie kreatyniny.
Klasyfikacja cząstek musi być wiarygodna.



Potas i gazometria mogą wspierać ocenę czynnościową, ale podlegają również innym wpływom.
Nie tłumacz automatycznie każdego odchylenia chorobą nerek.



Najsilniejszy opis łączy wyniki z czasem i jakością próbek,
zamiast tworzyć rozpoznanie z jednego panelu.

Źródła: [4], [11], [14]

Mapa wątroba–hemostaza

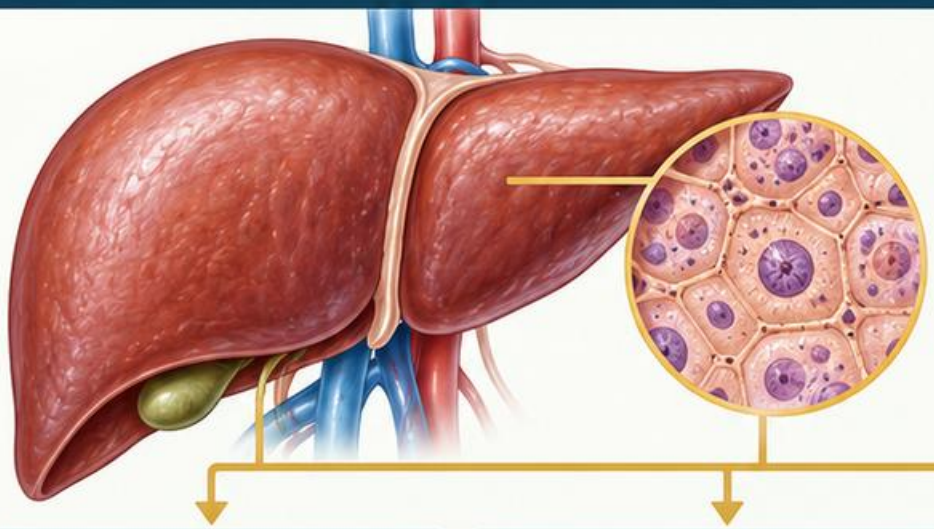

Wątroba uczestniczy w syntezie wielu białek krzepnięcia. PT może wnosić informację o tym obszarze, ale ma także inne przyczyny zmian.

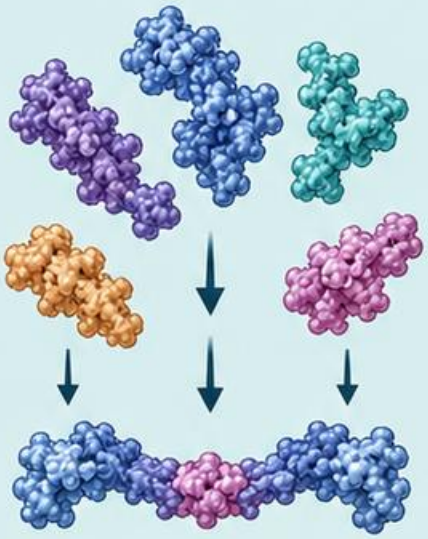

Wątroba uczestniczy w syntezie wielu białek krzepnięcia.

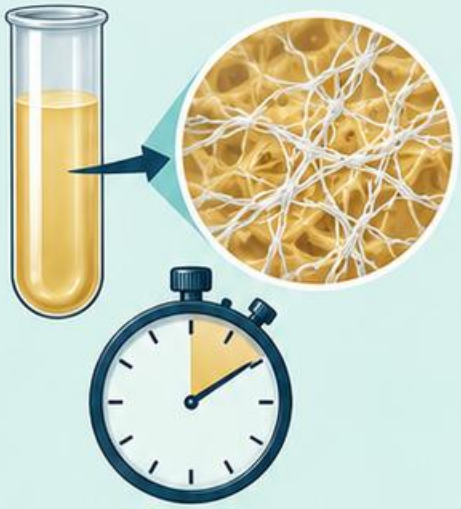

Zestaw PT z lekami, stanem witaminy K i pozostałymi badaniami. Samo wydłużenie nie dowodzi przyczyny wątrobowej.

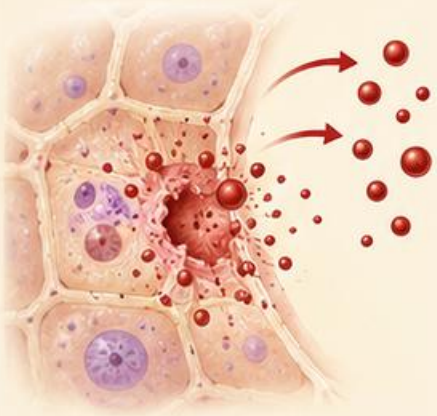

Aktywności ALT i AST opisują inny wymiar niż synteza. Ich wzrost nie przekłada się wprost na zachowaną lub utraconą sprawność.

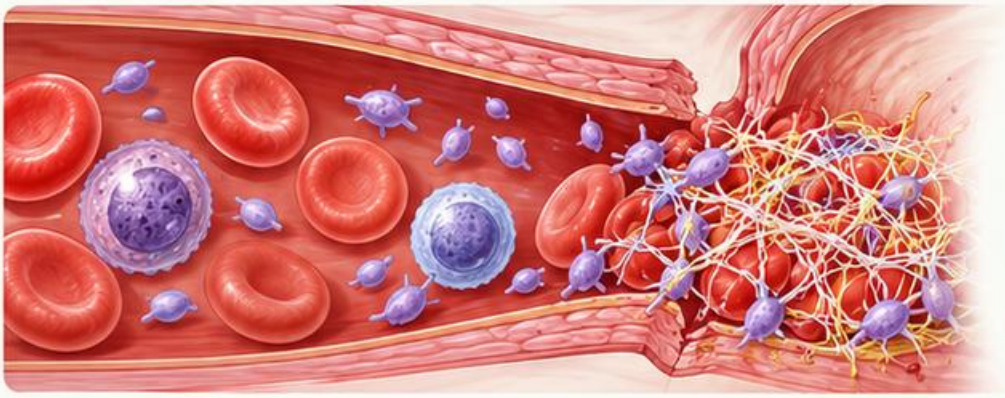

Płytki, fibrynogen i obraz kliniczny uzupełniają ocenę. W chorobach wątroby PT nie jest prostym miernikiem indywidualnego ryzyka krwawienia.

Mapa wskazuje obszary korelacji; nie ustanawia jednego testu, który zastępuje ocenę całej hemostazy.

Źródła: [3], [5]

Mapa zakażenie–odpowiedź gospodarza

Mikrobiologia poszukuje organizmu lub jego cech w określonym materiale. Markery zapalne i odpowiedź komórkowa opisują reakcję gospodarza.

Dodatnia hodowla i podwyższony marker zapalny mogą się wspierać, lecz nie dowodzą samodzielnie związku przyczynowego między wszystkimi wynikami.

Organizm



Materiał do badania



Odpowiedź gospodarza

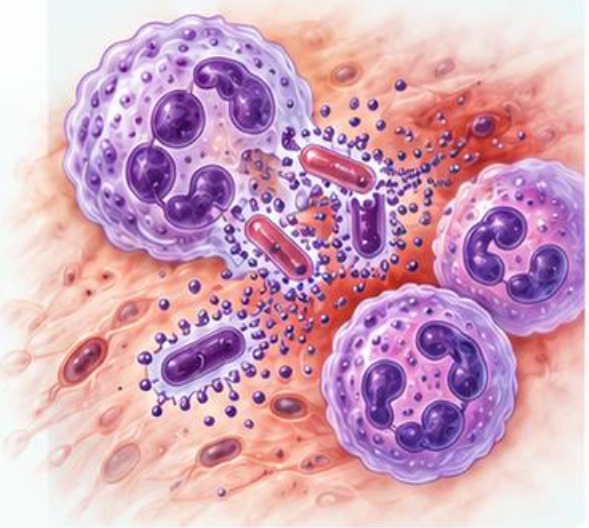

Odpowiedź serologiczna

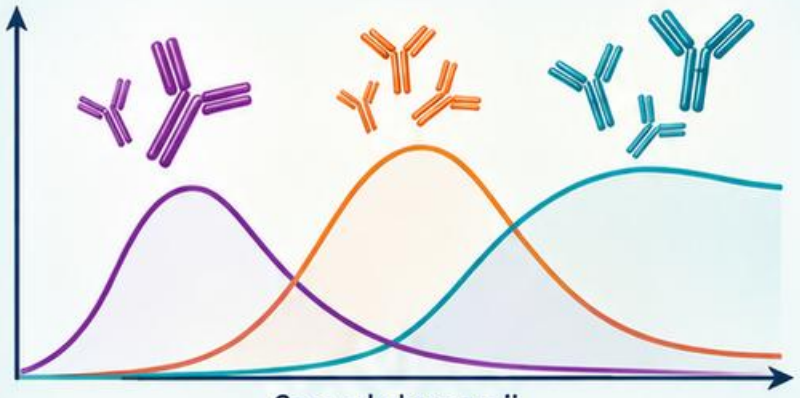

Marker zapalny

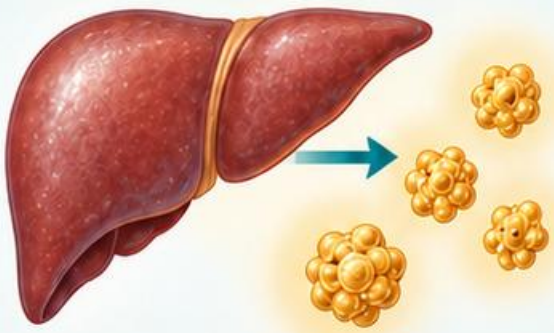

Ujemny posiew po leczeniu nie musi oznaczać braku wcześniejszego zakażenia. Wykrywalność zależy od materiału, metody i czasu.

Odpowiedź serologiczna ma własną dynamikę. Porównuj ją z datą ekspozycji oraz zakresem testu, a nie tylko bieżącą hodowlą.

Zestaw wynik organizmu, odpowiedź gospodarza i jakość próbki. Rozbieżność może wynikać z różnych etapów tego samego procesu.

Źródła: [7], [16], [17]

Mapa hemoliza-transfuzjologia

Rozpad erytrocytów, odpowiedź szpiku i reakcje immunohematologiczne powinny być oceniane łącznie. Żadna pojedyncza reakcja nie opisuje całego procesu.

BTA dotyczy opłaszczenia krwinek w zakresie użytego odczynnika. Aktywną hemolizę ocenia się w korelacji z innymi danymi.



Historia transfuzji i wcześniejszych przeciwciał wpływa na interpretację. Nie traktuj obecnego ujemnego przeglądu jako wymazania historii.



Zmieniona populacja erytrocytów może także zaburzać prosty odczyt HbA1c. To przykład powiązania trzech dziedzin, nie tylko dwóch.



Zapisz, które elementy potwierdzono, jakie są ograniczenia oraz kto otrzymał istotną informację. Wynik pilny wymaga właściwej ścieżki przekazania.

Źródła: [2], [6], [12]

Ćwiczenia integracyjne

Zadanie A

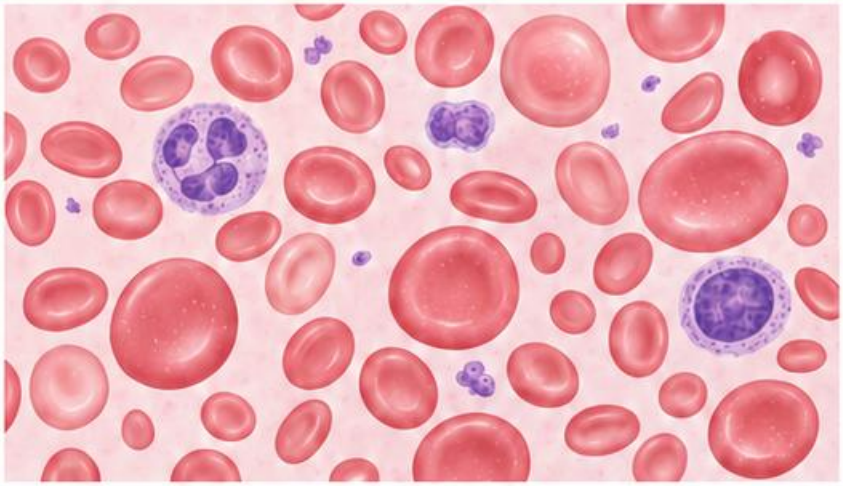

MCV mieści się w zakresie pracowni, RDW jest podwyższone, a rozmaz pokazuje małe i duże erytrocyty. Czy średnia wyklucza zaburzenie?

Zadanie B

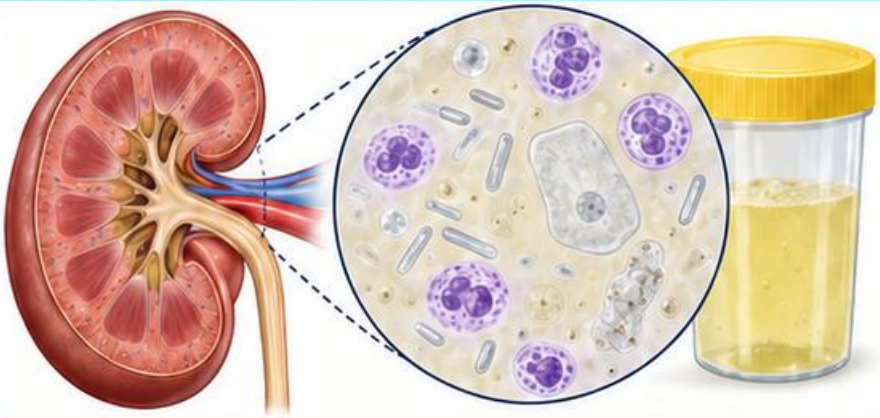

eGFR pozostaje stabilne, lecz pojedyncze ACR jest podwyższone w próbce podczas zakażenia dróg moczowych. Co trzeba rozdzielić w interpretacji?

Zadanie C

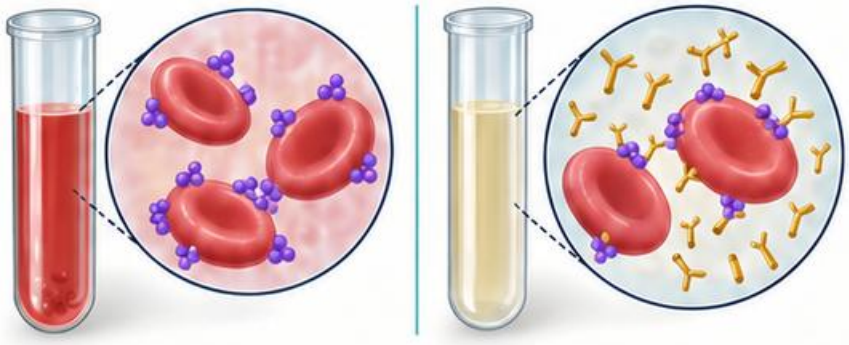

BTA jest dodatni, ale brakuje danych o dynamice Hb i markerach rozpadu komórek. Jakie ustalenie jest już uzasadnione?

Najpierw zapisz obserwację i ograniczenie. Następnie nazwij pytanie wymagające dalszej korelacji. Odpowiedzi porównaj na następnej stronie.

Źródła: [2], [4], [11], [12]

Odpowiedzi: co można już powiedzieć?

A

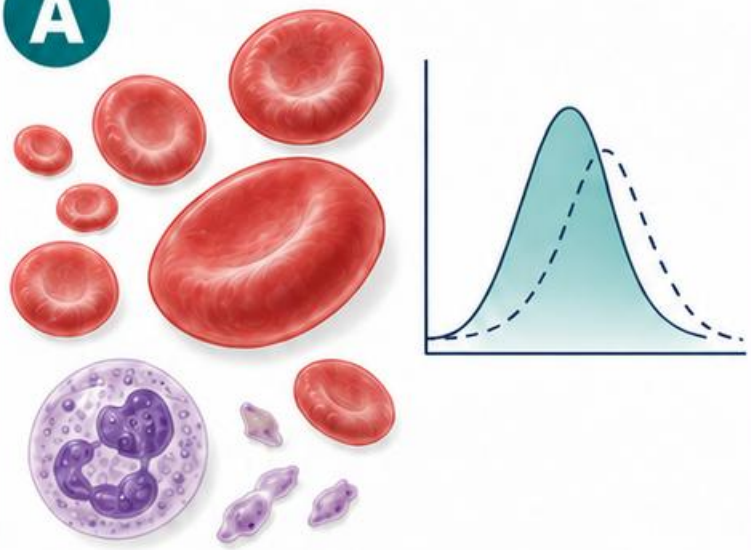

Ustalony fakt

A • Średnia nie opisuje całego rozkładu. Mieszane populacje mogą dawać MCV w zakresie; RDW i rozmaz uzasadniają dalszą ocenę.

Otwarte pytanie

Nie ustalono jeszcze przyczyny. Trzeba uwzględnić historię, transfuzję, retikulocyty oraz pozostałe dane właściwe hipotezie.

B

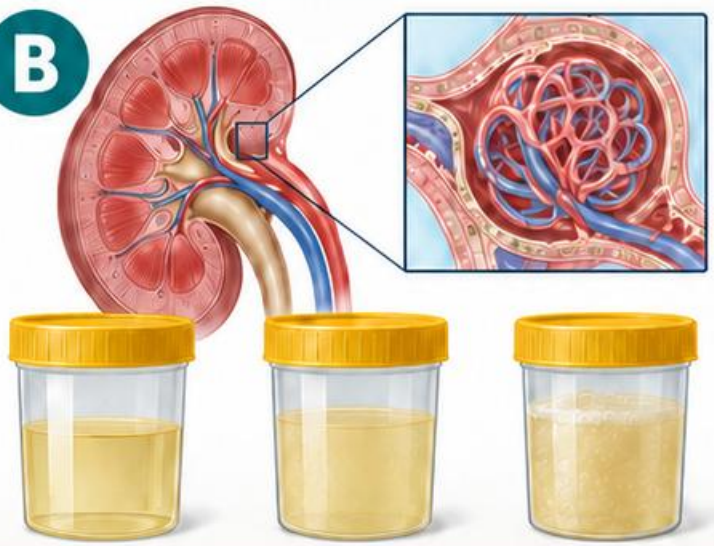

Ustalony fakt

B • Oddziel filtrację od albuminurii, pojedynczy pomiar od przewlekłości oraz wynik od możliwego wpływu okoliczności pobrania.

Otwarte pytanie

C

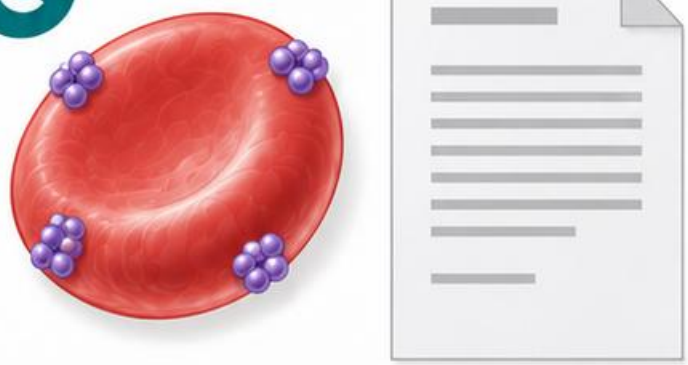

Ustalony fakt

C • Potwierdzono reakcję BTA w zakresie metody. Nie potwierdzono samym tym testem aktywnej hemolizy ani jej pełnej etiologii.

Otwarte pytanie

W każdym zadaniu poprawny wniosek ma granicę: określa, co wiadomo, i pozostawia jawne to, czego jeszcze nie rozstrzygnięto.

Źródła: [2], [4], [11], [12]

Słownik pojęć potrzebnych do korelacji

Zakres referencyjny

Opis rozkładu wyników w określonej populacji odniesienia; nie jest automatycznie granicą decyzji klinicznej.

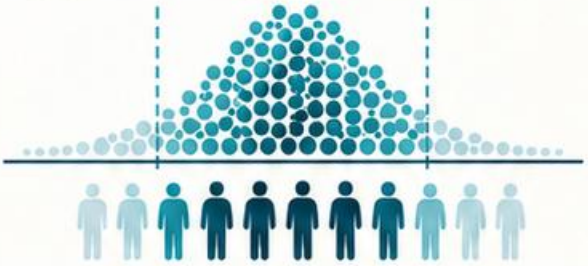

Wartość graniczna

Próg stosowany do konkretnej interpretacji lub decyzji. Wymaga właściwego zastosowania i aktualnej podstawy.

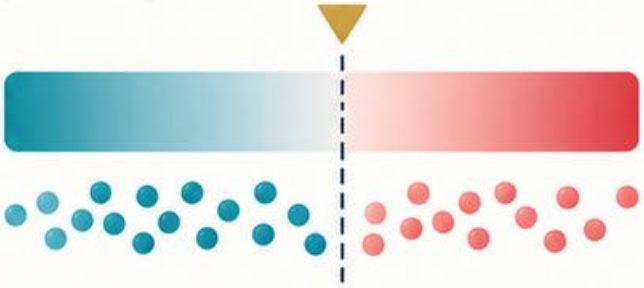

Interferencja

Wpływ zakłócający relację między badaną wielkością a uzyskanym wynikiem; może dotyczyć tylko części metod.

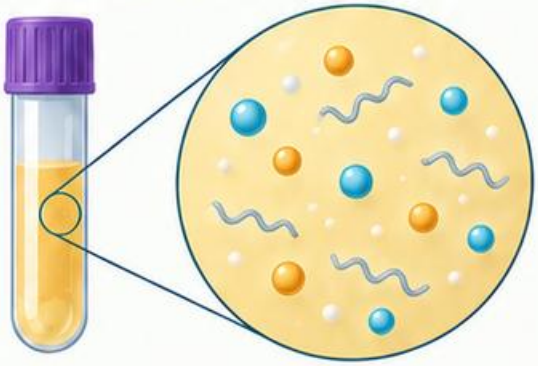

Weryfikacja

Sprawdzenie określonych wymagań lub wyniku według udokumentowanych zasad. Nie oznacza dowolnego powtórzenia do oczekiwanego rezultatu.



Korelacja

Wspólne odczytanie danych. Sama zgodność zmian nie dowodzi ich związku przyczynowego.

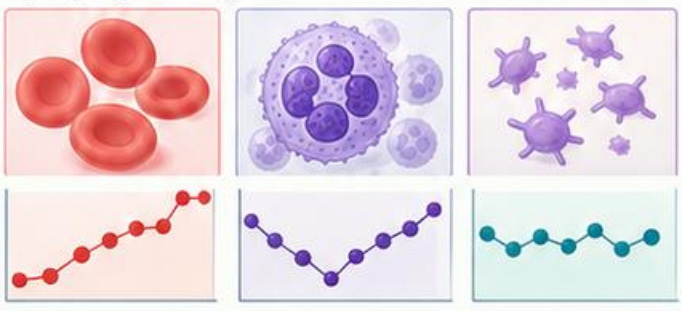

Identyfikowalność

Możliwość odtworzenia drogi próbki, metody i działań prowadzących do raportu.



Źródła: [8], [13]

Indeks szybkiego powrotu

Morfologia

liczba, średnia i rozkład — s. 7;
flagi — s. 10;
retikulocyty — s. 18.

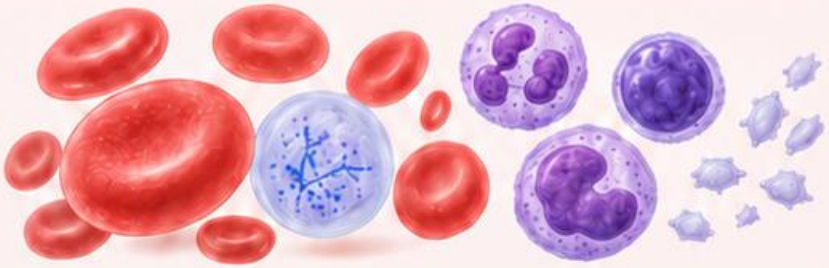

Hemostaza

próba mieszania — s. 23;
izolowany APTT — s. 24;
probówka cytrynianowa — s. 26.

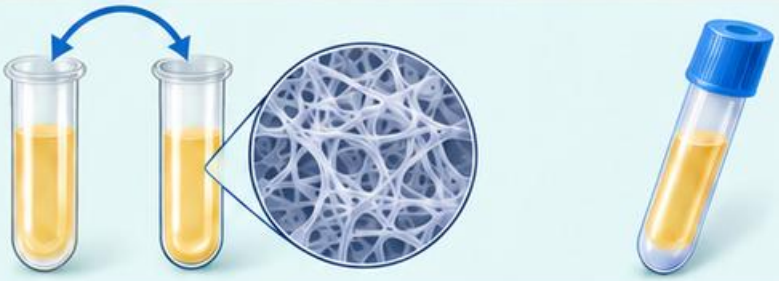

Nerki

eGFR i ACR — s. 30;
potas — s. 33;
przewlekłość — s. 34.

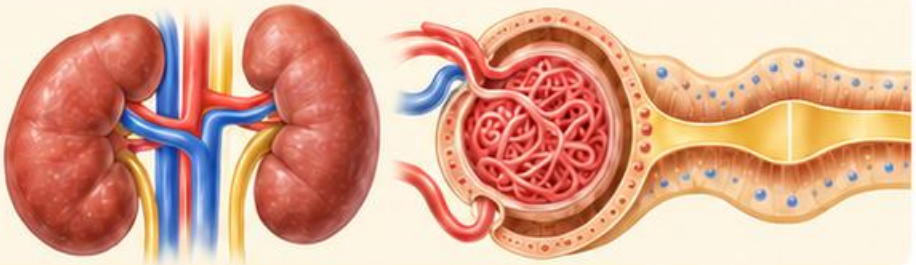

Biochemia

bilirubina — s. 39;
albumina — s. 42;
gazometria — s. 47;
HbA1c — s. 48.

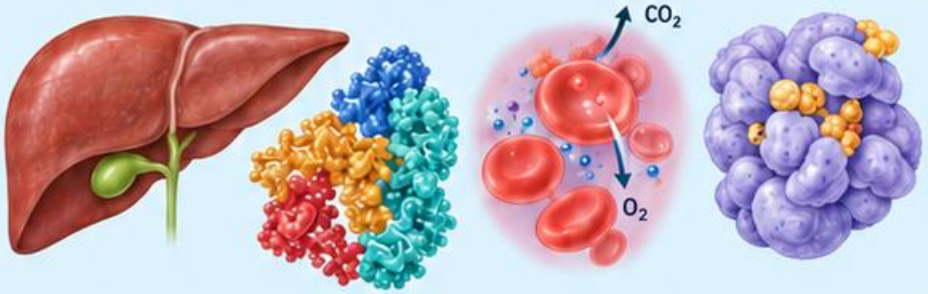

Zakażenie

Gram — s. 56;
czysty izolat — s. 57;
S, I, R — s. 64;
okno wykrywalności — s. 72.



Integracja

BTA i PTA — s. 89;
jakość i czas — s. 94;
wspólna interferencja — s. 97.

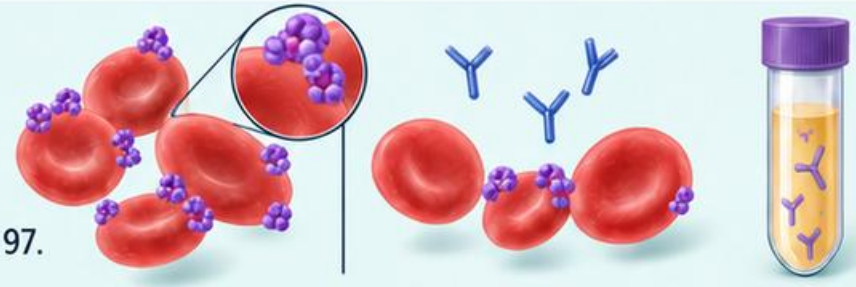

Zakresy, jednostki i ograniczenia

1 **Wynik porównuj z zakresem właściwym metodzie, materiałowi i populacji.**
Granica referencyjna i próg decyzji klinicznej nie oznaczają tego samego.

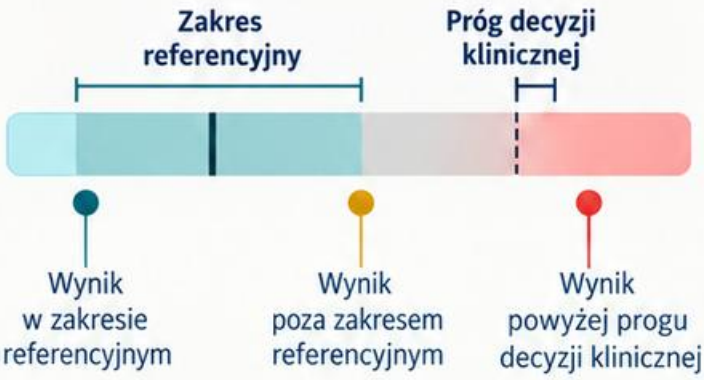

2 **Sprawdź jednostki przed porównaniem.**
Zgodny skrót analitu nie gwarantuje zgodnej skali; przeliczenie wymaga właściwego współczynnika dla danej wielkości.



3 **Wyniki obliczone dziedziczą ograniczenia danych wejściowych.** Zmiana równania lub metody może zaburzyć prostą ocenę trendu.

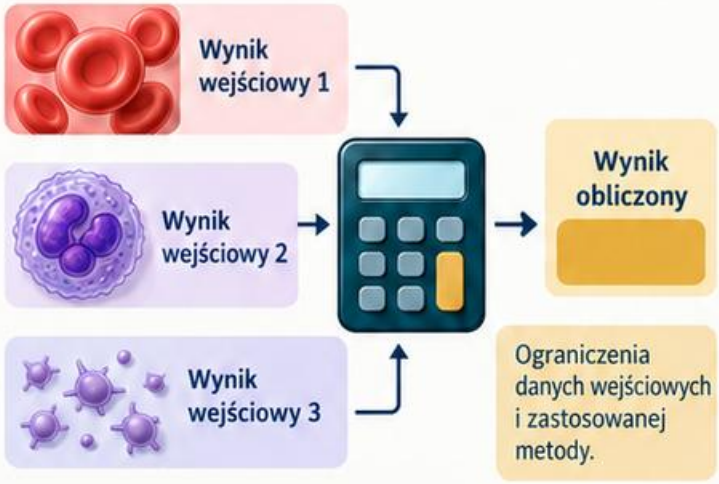

4 **Wynik poniżej granicy oznaczalności nie oznacza bezwzględnego braku substancji.** Ujemny test dotyczy czułości i zakresu konkretnej metody.



5 **Komentarz powinien wyjaśniać istotne ograniczenie,** a nie maskować je ogólnym stwierdzeniem.
Dokumentacja umożliwia późniejszą kontrolę decyzji.

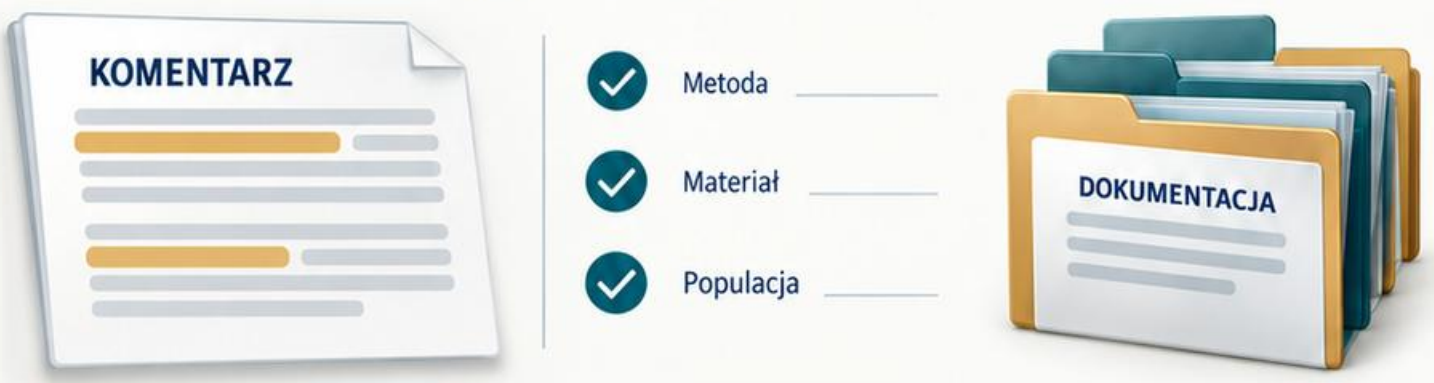

Źródła: [9], [13], [20]

Źródła 1 • Krew, biochemia i testy

[1] **ISLH. Reguły przeglądu morfologii.**
islh.org/web/consensus_rules.php

[2] **SABM. Laboratory studies in iron deficiency.**
sabm.org • Iron Corner • IC Lab Studies

[3] **Nordic Hemophilia Council. Laboratory diagnosis.**
guidelines.nordhemophilia.org/hemophilia/03Laboratory.html

[4] **KDIGO. CKD Guideline 2024.**
kdigo.org • CKD Evaluation and Management

[5] **AASLD. How to approach elevated liver enzymes? 2025.**
aasld.org • Liver Fellow Network

[6] **NIDDK. The A1C Test & Diabetes.**
niddk.nih.gov • Diagnostic Tests • A1C

[7] **CDC. Collect Adult Blood Culture Sets.**
cdc.gov/lab-quality/

[8] **EUCAST. Definitions of S, I and R.**
eucast.org • Clinical breakpoints and interpretation

[9] **FDA. Statistical Guidance: Diagnostic Tests.**
fda.gov • Guidance Documents

[10] **FDA. Testing for Biotin Interference, 2020.**
fda.gov • Guidance Documents

Źródła 2 • Metody i jakość

[11] EFLM. European Urinalysis Guideline 2023.
doi.org/10.1515/cclm-2024-0070

[12] JPAC. Pre-transfusion testing, 13.3.
jpac.org.uk/guidelines/red-book/chapters/13/13-3/

[13] WHO. Laboratory Quality Management System Handbook.
who.int • ISBN 9789241548274

[14] BTS. Oxygen guideline, 2017: blood gases.
doi.org/10.1136/THORAXJNL-2016-209729

[15] AHA. How to Get Your Cholesterol Tested.
heart.org • Cholesterol

[16] RCPath. UK Standards for Microbiology Investigations.
rcpath.org • Publications • UK SMI

[17] CDC. Getting Tested for HIV, 2026.
cdc.gov/hiv/testing/

[18] FDA. Ovarian Adnexal Mass Assessment Score Test System, 2011, sekcja VI.
fda.gov/media/80370/download

[19] WHO. Meningitis Guidelines, 2025.
who.int • ISBN 9789240108042

[20] Minister Zdrowia. Standardy jakości dla laboratoriów.
Dz.U. 2025 poz. 961

Stan opracowania: 28.10.2026. Pełne adresy źródeł: dokumentacja pakietu.